



けんしんのお申し込み先

市
市の施設等
(早良区役所第2別館等)

無料託児 WEB予約あり

集団健診・よかドック総合窓口
☎ 0120-985-902

FAX 0120-931-869
WEB **けんしんナビ** で検索
受付時間 9:00~17:00(月~金)

サポ
健康づくりサポートセンター
(あいれふ内)

土・日・祝・平日夜あり 無料託児 女性医師DAYあり

☎ 751-2806
FAX 751-2572

※メールでの仮予約もできます。
詳細はホームページ(「健康づくりサポートセンター」で検索)をご参照ください。
受付時間 9:00~17:00

医
実施医療機関

お住まいの近くのクリニックだけでなく、市内のご都合の良い医療機関でも受診できます。

医療機関で受診する場合は、**直接、お電話で予約**してください。

WEB予約はこちら!

市 サポ 医 についての詳細はP7~10へ



市 市の施設等は「けんしんナビ」で予約できます

- メリット1 24時間受付OK!
- メリット2 空き状況が分かって便利!



健診は4月~6月がおすすめ!

毎年、9月以降は予約が取りにくくなりますので**早めの受診**をお願いします。

健診ガイド

KENSHIN GUIDE



あなたの受けられるがん検診をチェックしましょう!

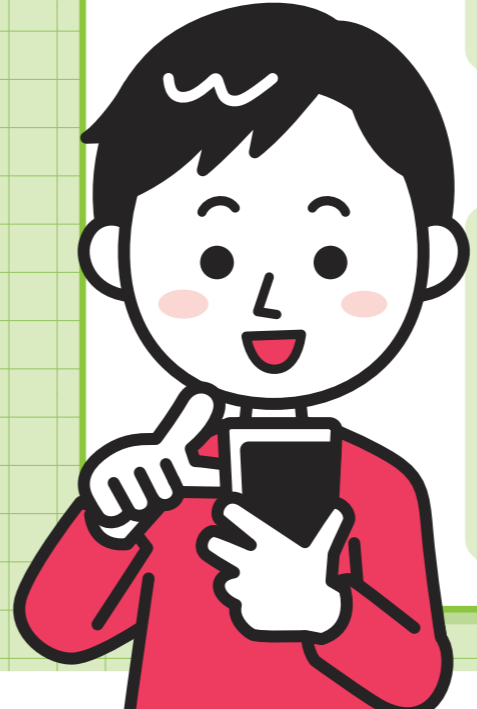
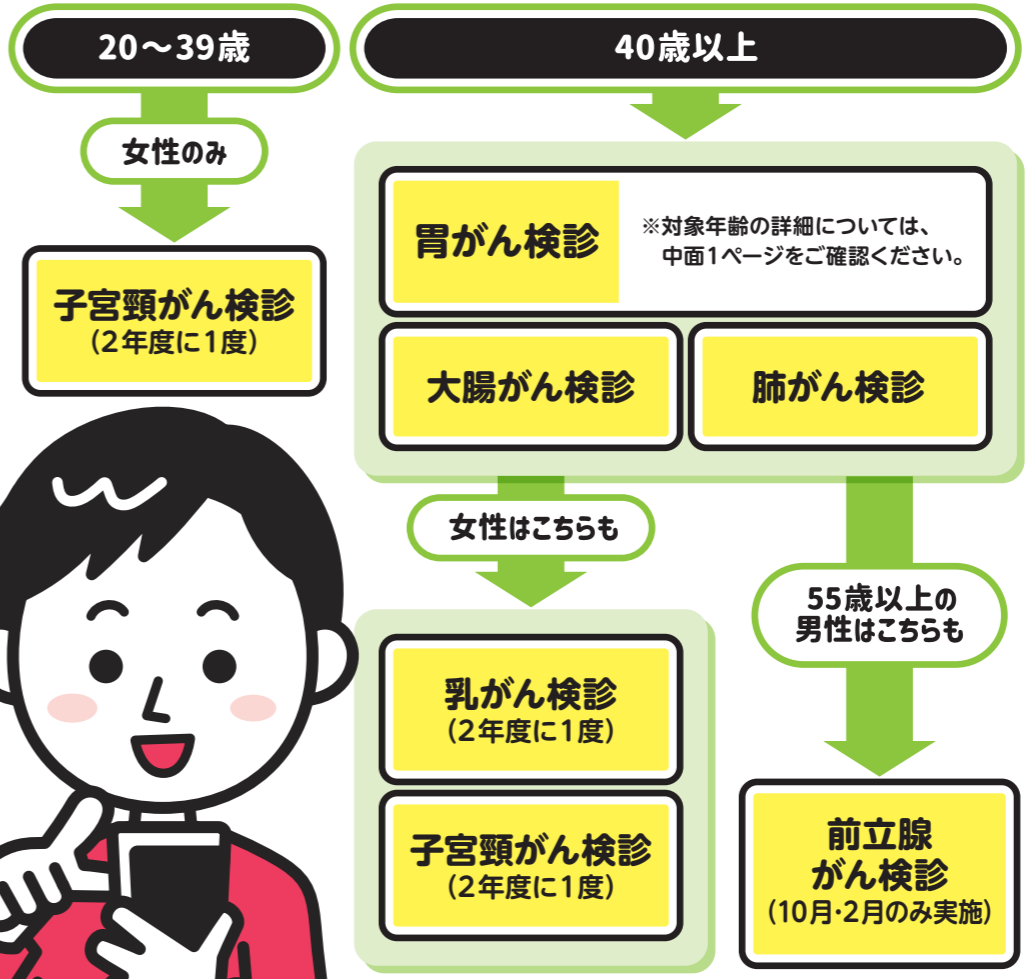

お問い合わせ先一覧

集団健診の予約・変更・キャンセルに関するお問い合わせ / よかドックの受診券に関するお問い合わせ / よかドックについてのお問い合わせ / よかドックが受診できる医療機関のご案内

集団健診・よかドック 総合窓口

☎ 0120-985-902

受付時間 9:00~17:00(月~金)
※休日・夏季休業(8/13~8/15)・年末年始(12/29~1/3)を除く

FAX 0120-931-869

自動音声応答システムで担当へおつながります。
音声ガイダンスに沿って、ご希望の手続きの番号を押してください。

健診制度に関するお問い合わせ先

早良区保健福祉センター 健康課

☎ 851-6012

FAX 822-5733

住所 福岡市早良区百道1丁目18-18

各区保健福祉センター 健康課

東区 ☎ 645-1078 南区 ☎ 559-5116

博多区 ☎ 419-1091 城南区 ☎ 831-4261

中央区 ☎ 761-7340 西区 ☎ 895-7073

予約はできません

ガイドの見方

各種がん検診 1ページ

- 胃がん検診
(内視鏡検査・バリウムによる胃透視)
- 大腸がん検診
- 肺がん検診 (結核・肺がん検診)
- 子宮頸がん検診
- 乳がん検診

生活習慣病予防のための健診 3ページ

- よかドック
- よかドック30
- 特定健診
- 後期高齢者健康診査

その他の健診等 5ページ

- 骨粗しょう症検査
- 前立腺がん検診
- 歯科節目健診
- 妊婦・産婦歯科健診
- B型・C型肝炎ウイルス検査
- 胃がんリスク検査

健診受診場所・予約について 7ページ

- 実施医療機関 7ページ
- 健康づくりサポートセンター 9ページ
- 市の施設等 10ページ

検診で早期発見！
職場等でがん検診がある方は
職場等の検診を、ない方は
福岡市のがん検診を
自分自身のためにぜひ
受けましょう！



各種がん検診

「厚生労働省がん予防重点健康教育及びがん検診実施のための指針」に基づく検診です。

福岡市民が対象です。 (健康保険に関係なく、職場等で受診機会のない人)

受診場所

- **医 実施医療機関** 詳しくは7~8ページ
- **サポ 健康づくりサポートセンター** 詳しくは9ページ
- **市 市の施設等** 詳しくは10ページ

胃がん検診 ※下記①か②のいずれか。

① 内視鏡検査(胃カメラ)

2年度に1回

対象年齢
令和8年4月1日~令和9年3月31日の間に
50歳以上の偶数年齢になる人
(50、52、54歳以降同様)

受診場所・料金

医 1,800円 サポ 1,800円
市 実施なし

② バリウムによる胃透視

1年度に1回

対象年齢
令和8年度から、70歳以上の人は内視鏡検査のみとなります。
40歳~69歳
(昭和32年4月1日~昭和62年3月31日生まれの人)

受診場所・料金

医 1,800円 サポ 1,000円 市 1,000円

※胃切除術後の人は、検査内容によっては正確に診断できない場合があります。事前に主治医や検診実施機関にご相談ください。
※妊娠中の人(可能性がある人)はバリウムによる胃透視はできません。
※今年度内に70歳以上になる人はバリウムの誤えんや透視台からの転倒・転落のリスクを考慮し、受診できる市の胃がん検診は内視鏡検査のみとなります。
※40歳代の偶数年齢でバリウムによる胃透視を医学的な理由で将来にわたって受診できない方は、胃内視鏡検査を受診できる場合があります。

共通事項 必ずお読みください!

- 対象年齢は令和8年度末の年齢です。今年度内に対象年齢になる人は誕生日前でも受診できます。
- 受診の際は、年齢及び住所が確認できる書類(マイナンバーカードや運転免許証)をご持参ください。
- 検診の結果により、精密検査が必要となった場合の検査料、治療費等は保険診療扱いとなり、別途料金が必要となります。
- 自覚症状がある人は検診の対象となりません。速やかに医療機関を受診されることをお勧めします。
- 治療中や経過観察中の人は、主治医にご相談ください。
- がん検診でがんを早期に発見し、治療することにより、がんによる死亡のリスクを減らすことができます。早期に発見できれば、身体への負担の少ない治療が可能です。
- がん検診の技術は日々進歩していますが、100%がんが見つかるわけではありません。また、がんがないにもかかわらず、がんがあるかもしれないと診断されることもあります。検診後に気になる症状がある場合は、早めに医療機関を受診しましょう。
- 検査を受けることで、まれに偶発症(医療行為に伴って予期せず起こる合併症)が起きることがあります。リスクを減らすため、体調不良の際には受診を控えましょう。また、問診には正確に答えましょう。

次の方は、福岡市が実施するがん検診・骨粗しょう症検査・胃がんリスク検査・歯科節目健診が無料になります。

対象	必要な証明書 ※本人名義のものに限る	
★健(検)診当日に満70歳以上の人 ※歯科節目健診のみ、令和8年度末に70歳の人	公的機関が発行した満年齢が確認できるもの	
★以外の人	65歳以上で後期高齢者医療に加入している人 (歯科節目健診を除く)	・マイナ保険証によるオンライン資格確認 または ・後期高齢者医療資格確認書の写し
	生活保護受給世帯の人	保護受給証明書(発行日が3ヵ月以内のもの)
	中国残留邦人等で支援給付を受給している人	本人確認証の写し
市県民税非課税世帯の人	下記いずれかが必要です。 ・介護保険料(納入通知書兼)特別徴収通知書の写し<所得階区分:第1~第3> ・介護保険(特定)負担限度額認定証の写し ・非課税証明書(「健康診査受診料免除申請用」のゴム印が押印されているものに限る。) ※オンライン申請、各区納税課窓口等で無料で取得できます。 ※コンビニで取得した証明書は使用できません。 ※令和8年5月末までは前年度(令和7年度)の証明書が利用できます。 ※非課税証明書の取得方法については、各区納税課へお問い合わせください。	

※証明書等は受診する検診の数だけ必要です。(例:胃がん検診と乳がん検診を受診する場合は2枚必要)

大腸がん検診

2日間採便による便潜血検査

1年度に1回

対象年齢
40歳以上

受診場所・料金

医 500円
サポ 500円
市 500円

※痔出血や生理中は、便の採取を避けてください。

肺がん検診 (結核・肺がん検診)

胸部X線検査

1年度に1回

対象年齢
40歳~64歳 **65歳以上**

受診場所・料金

医 実施なし 医 実施なし
サポ 500円 サポ 無料
市 500円 市 無料

※65歳以上の人は、法律で年1回の胸部X線撮影が定められています。
結核の発病が多く見られる80歳以上の人は、特に受診をお勧めします。
※立位が自力で保持できない方は受診できないことがあります。
※令和8年度から、喀痰(かくたん)細胞診検査を廃止します。

子宮頸がん検診

子宮頸部粘膜の細胞診

2年度に1回

対象年齢
20歳以上

受診場所・料金

医 1,200円
サポ 400円
市 400円

※生理中は正確な結果が出ないことがありますのでお勧めしません。

平成17年4月2日~平成18年4月1日生まれの人は令和8年度の検診費用が無料です。

乳がん検診

マンモグラフィ

2年度に1回

対象年齢
40歳代 (2方向) **50歳以上** (1方向)

受診場所・料金

医 1,500円 医 1,200円
サポ 1,300円 サポ 1,000円
市 1,300円 市 1,000円

※妊娠中の人(可能性がある人)、授乳中の人、豊胸術後の人、ペースメーカーを挿入されている人などは受診することができません。主治医にご相談ください。

昭和60年4月2日~昭和61年4月1日生まれの人は令和8年度の検診費用が無料です。

生活習慣病予防のための健診

糖尿病・高血圧・脂質異常症などの生活習慣病を早期発見するための健診です。

加入している健康保険によって、対象の健診が異なります。

受診場所

医 実施医療機関	詳しくは7~8ページ
サポ 健康づくりサポートセンター	詳しくは9ページ
市 市の施設等	詳しくは10ページ

よかドック

福岡市国民健康保険の特定健診

対象年齢

40~74歳

- 福岡市国民健康保険に加入している人が対象です。
- 生活習慣病などで治療中の人でも受診できます。

(詳しくはかかりつけ医にご相談ください。)

※4月1日~翌年3月31日中に1回受診できます。

※令和8年度中に40歳になる人は、誕生日前でも受診できます。

※令和8年度中に75歳になる人は、誕生日前日まで受診できます。

内容

身長・体重・腹囲・血圧測定・心電図検査・尿検査・血液検査

脂質(中性脂肪、HDLコレステロール、LDLコレステロール)、肝機能(AST、ALT、γ-GT)、血糖、HbA1c、尿酸、クレアチニン、貧血(赤血球・血色素・ヘマトクリット値)・問診

※胸部X線検査は含まれません。

持って行くもの

- マイナ保険証
- または
- 資格確認書

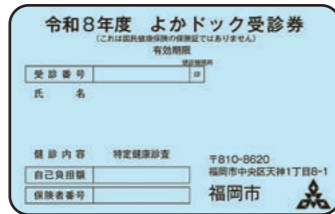

・受診券は、令和8年2月13日現在で受診資格がある人に3月下旬に発送しています。それ以降資格取得された人には、手続きされた翌月末以降に順次送付予定です。受診券は、世帯分をまとめて**世帯主宛**に送付しています。

・受診券の再発行は下記の番号までお電話ください。

受診券に関するお問い合わせ先(再発行もこちらへ)

☎ 0120-985-902

FAX 0120-931-869 (月~金 9:00~17:00)

受診場所と料金

医 サポ 市 500円

通常は1万円程度の健診です。

ただし、次の方は **無料** となります

- 令和8年度中に40歳になる人(昭和61年4月1日~昭和62年3月31日生)
- 令和8年度中に50歳になる人(昭和51年4月1日~昭和52年3月31日生)
- 満70~74歳の人
- 市県民税非課税世帯(要証明書*)の人※P2右上参照

受診の流れ

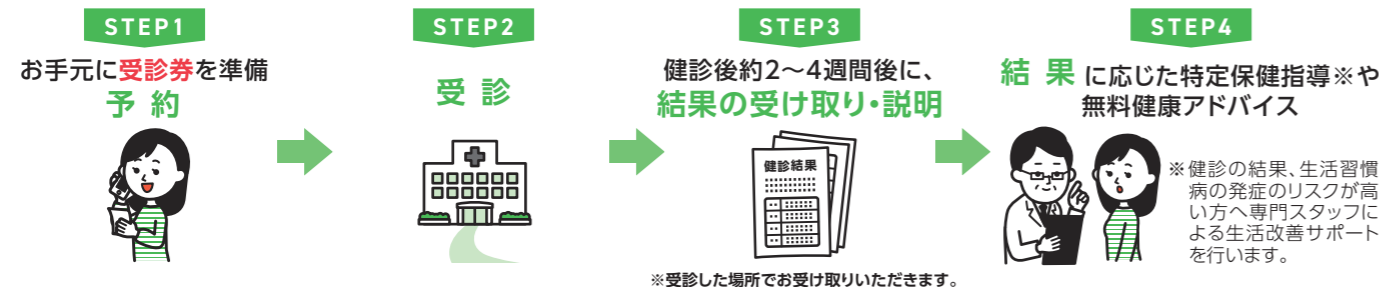

よかドック

春得 キャンペーン

令和8年 4月1日~5月31日

期間中よかドック受診者の中から抽選で

福岡ソフトバンクホークス 公式戦チケットをプレゼント!

※観戦チケットはWEBでのお申し込みとなり、別途システム利用料がかかります。※本キャンペーンへの申し込みは不要です。カードの発送をもって、当選の発表にかえさせていただきます。

くみずほ プレミアムシート

バックネット裏の特等席!

ペア1組(2人)

観戦チケット 事前予約カード (ホークス指定日)

ペア500組(1,000人)

©SoftBank HAWKS

その他の生活習慣病予防健診

よかドック30

対象年齢

30~39歳

昭和62年4月1日~平成9年3月31日生まれの人

職場等でよかドック30と同等の健康診査を受ける機会がない福岡市民が対象
※受診券の発行はありません。

受診場所と料金

医 サポ 500円

市県民税非課税世帯の人
生活保護を受給している人

無料 (要証明書)

内容

よかドックから心電図を除いた項目

特定健診

対象年齢

40~74歳

福岡市国保以外の医療保険加入者
(協会けんぽ・共済・組合健康保険など)

詳細

- 福岡市国保以外の医療保険(協会けんぽ・共済・組合健康保険など)に加入している人は、加入している医療保険者にご確認ください。

後期高齢者健康診査

対象年齢

75歳以上

65歳以上の福岡県後期高齢者医療制度の被保険者を含む

料金

500円 (免除制度はありません)

詳細

- 生活習慣病などで治療中の人でも受診できます。
- 受診場所等の詳細は、**福岡県後期高齢者医療広域連合のホームページ**をご確認ください。
- ※市の施設では受診できません。

お問い合わせ先

福岡県後期高齢者医療広域連合

☎651-3111

※福岡市の「生活保護を受給している人」「中国残留邦人等で支援給付を受給している人」などのうち40歳以上で医療保険未加入の人はよかドックと同等の「生活習慣病予防健診」を無料で受診できます(要証明書)。ただし、生活習慣病などで治療中の人は対象外です。健診及び証明書については各区保護課へお問い合わせください。

よかドック以外の健診データ(人間ドック・職場健診)をお持ちの方は、結果データの提供にご協力ください

- 対象
- ・令和8年度中によかドックを受診しない人
 - ・受診日(令和8年度)時点で福岡市国保に加入していること
 - ・令和9年3月31日時点で40歳~74歳であること

ご提供いただいた人には、クオカード500円分を贈呈します

※詳細は市ホームページをご確認ください。保険診療での検査結果は対象外です。

スマートフォンからも申請できます

内容または提出方法など
詳細はこちらから

福岡市ホームページ



お知らせ①

生活習慣病重症化予防の保健指導を実施します。

よかドックや後期高齢者健康診査の結果等に応じて、糖尿病などの生活習慣病が重症化するリスクがある人に、各区保健福祉センターまたは市が委託した事業者の保健師、看護師、管理栄養士等が、生活習慣病が重症化しないよう生活習慣改善のアドバイスを行います。対象者にはご案内をお送りします。

お知らせ②

スポーツクラブ等で肥満改善の個別指導を実施します。

よかドック受診者で検査値が受診勧奨値未満でBMI(体格指数)25以上等に該当する人のうち希望者に、スポーツクラブ等において、4ヵ月間、運動・食事の個別指導を実施します(特定保健指導等に該当する人は除く)。対象者にはご案内をお送りします。詳細は保険医療課(☎711-4390)へお問い合わせください。

お知らせ③

よかドックの受診勧奨を行っています。

よかドックの受診対象者にご案内(DM、ショートメッセージ)をお送りする場合があります。市から委託を受けた事業者がよかドック受診を勧奨するためにお電話をする場合があります。なお、お電話の際に金銭の振込等を依頼することは絶対にありません。不審な電話にご注意ください。



その他の健診等

福岡市民が対象です。

(健康保険に関わらず、各健診等の対象にあてはまる人)

受診場所

医 実施医療機関	詳しくは7~8ページ
サポ 健康づくりサポートセンター	詳しくは9ページ
市 市の施設等	詳しくは10ページ

骨粗しょう症検査

対象年齢	受診場所・料金
40歳以上 【1年度に1回】	サポ 市 500円
内容	

前腕部にX線を当てて骨量を測定
 ※妊娠中の人(可能性のある人)、骨粗しょう症で現在治療中または経過観察中の方は受診できません。主治医にご相談ください。



10月・2月のみ実施

前立腺がん検診

対象年齢	受診場所・料金
55歳以上 【1年度に1回】	医 1,000円
内容	

PSA血液検査 実施医療機関へ直接ご予約ください。(詳細は7~8ページをご覧ください)
 ※既に前立腺がんと診断されている人は検診対象外です。

歯科節目健診

対象年齢	受診場所
25・30・35・40・50・60・70歳 【対象年齢になる年度に1回】	
料金	内容

実施医療機関は福岡市や福岡市歯科医師会のホームページに掲載しています。実施医療機関へ直接ご予約ください。

料金	内容
500円 ※令和8年度末に70歳の人は無料	口腔内診査、歯科保健指導

女性のみ

妊婦・産婦歯科健診

対象者	受診場所
妊婦 産婦 【妊娠中に1回】 【産後1年以内に1回】	
料金	内容

実施医療機関は福岡市や福岡市歯科医師会のホームページに掲載しています。実施医療機関へ直接ご予約ください。

※歯科節目健診、妊婦・産婦歯科健診の詳細は市口腔保健支援センター(☎711-4396)へお問い合わせください。

B型・C型肝炎ウイルス検査

対象年齢	実施場所
満20歳以上 <過去未受診者>	
実施医療機関	

※**集団健診・よかドック総合窓口では予約できません。**
 ※実施医療機関は市ホームページに掲載しています。実施医療機関へ直接ご予約ください。
 市ホームページは、「福岡市 肝炎検査」で検索を。

福岡市ホームページ▶



料金	内容
無料	血液検査

※検査の詳細は市精神保健・難病対策課(☎711-4986)へお問い合わせください。

胃がんリスク検査(ピロリ菌検査等)

対象年齢	受診場所・料金
35歳 (平成3年4月1日~平成4年3月31日生) 40歳 (昭和61年4月1日~昭和62年3月31日生) 【過去にピロリ菌検査を受けたことがある方は除く】	
内容	

医 サポ 市 1,000円

血液検査(ピロリ菌抗体検査及びペプシノゲン法)
 ※胃がんリスク検査は、将来胃がんになるリスクを判定するための検査で、胃がんを発見する検査ではありません。

過去に肝炎ウイルス検査を受けたことがない人は、検査を受けましょう!

検査で陽性と判定された人には下記の助成制度があります。

●初回精密検査費用・定期検査費用の助成

検査で陽性と判定された人には、所得に応じて、その後の検査費用の助成制度があります。

●医療費の助成

B型・C型肝炎ウイルス性肝炎で治療を行うための、初(再)診料・検査料・入院料・薬剤料等について、医療費の助成制度があります。

※費用の助成の詳細は、各区保健福祉センター健康課へお問い合わせください。

骨粗しょう症検査、前立腺がん検診、歯科節目健診、胃がんリスク検査の受診料金は**免除**になる場合があります。
 詳しくは2ページの上段をご参照ください。

よかろーものの健診コラム

年に1回の健診で 早期発見・早期治療!!

自覚症状がないから怖い、生活習慣病…。
福岡市民の死因の約半分が「生活習慣病」なんだ。

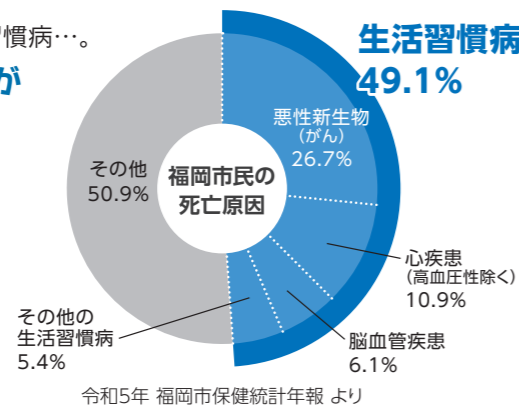

生活習慣病ってどんな病気?

生活習慣病とは、偏った食生活や睡眠不足、運動不足、喫煙、ストレスなどの積み重ねが原因となって発症する、様々な病気のことを言います。生活習慣病は自覚症状がないことが多く、いつの間にか進行しある日突然、脳血管疾患(脳梗塞や脳出血)や心疾患(狭心症や心筋梗塞)など、命に関わる疾患を引き起こすことがあります。



一方、早期に治療すれば怖くないよ。例えば、多くのがんは早期に見つければ90%以上が治ると言われているんだ。

がんが早期^{*1}で見つかった場合の5年相対生存率^{*2}

がんの種類	5年相対生存率
胃がん	96.7%
大腸がん	97.3%
乳がん	99.3%
子宮頸がん	95.7%
肺がん	83.5%

出典:国立がん研究センター がん情報サービス

令和5年度の福岡市のがん検診では、**約18万人が受診し、約500人のがんが見つかりました。**

多くの人が、定期的に受診することで、病気の**早期発見・早期治療**につながり、**身体的・精神的・経済的負担を軽減**できることがボクの願いなんだ。

定期的に、必ず健診へ行こう!



*1 原発臓器に局限しているもの
 *2 あるがんと診断された場合に、治療でどのくらい生命を救えるかを示す指標

小学校区ごとに医療機関を記載しています。
福岡市内であればお住まいの区以外でも受診できます。



けんしんナビ ホームページでご確認ください。HPはこちら

検診名等の略号

胃:胃内視鏡・胃透視(バリウム)両方
 カ:胃内視鏡
 パ:胃透視(バリウム) 腸:大腸がん
 子:子宮頸がん 乳:乳がん
 前:前立腺がん リ:胃がんリスク検査 よ:よかドック 30:よかドック30

医療機関で受診する場合は、
直接、お電話で予約
 してください!
 予約の際は「福岡市の〇〇検診を希望」とお伝えください。

実施医療機関は、令和8年2月1日現在の登録一覧です。年度途中で変更になる場合がありますので、「けんしんナビ」ホームページでご確認ください。

実施医療機関【早良区】

校区	医療機関名	所在地	電話	検診名等の略号				
百道浜	ソフトリサーチパーク診療所	百道浜2	852-3411	腸	前	リ	よ	30
	ももち浜クリニックTNC放送会館在宅診療所	百道浜2	846-0022	腸				よ 30
	KMペインクリニック	百道浜4	833-5354	腸	前			よ 30
	しばおクリニック	百道浜4	845-1122	腸	前	リ	よ	30
	ももち浜いけだクリニック	百道浜4	846-4466	カ 腸	前	リ	よ	30
百道	きむらファミリークリニック	室見1	852-8311	カ 腸	前	リ	よ	30
	武田内科	室見1	845-0865		前			よ 30
	室見クリニック	室見1	821-2118	カ 腸	前	リ	よ	30
	調医院	百道1	822-3855	腸	前	リ	よ	30
西新	あんのうら整形外科クリニック	曙2	844-0201	腸				
	平野内科消化器科医院	曙2	831-3331	カ 腸	前	リ	よ	30
	川原クリニック	城西1	831-6660	カ 腸	前	リ	よ	30
	福岡西新やましたレディースクリニック	城西1	833-0170		子			
	三恵クリニック	城西2	841-0114	カ 腸	前	リ	よ	30
	かなざわ整形外科・婦人科	城西3	834-8740		子			
	鶴内科医院	城西3	831-7115	腸	前			よ 30
	福岡記念病院	西新1	821-4731	胃 腸	子 乳	前	リ	
	フカガワクリニック	西新2	845-6105	カ 腸	前	リ	よ	30
	西新なかむら内科胃腸・IBDクリニック	西新3	707-5123	カ 腸	前	リ	よ	30
	吉村病院	西新3	841-0835	カ 腸	前	リ	よ	30
	稲村脳神経外科クリニック	西新4	844-5000			前		よ
	城谷内科医院	西新4	841-2411	カ 腸	前	リ	よ	30
	西南泌尿器科クリニック	西新4	852-2131			前		よ 30
	田中じゅんこ乳腺クリニック	西新4	852-7997			乳		
	中手内科クリニック	西新4	845-2727	腸	前	リ	よ	
	松口整形外科クリニック	西新4	844-1881			前		よ 30
	まつしたレディースクリニック	西新4	852-7301		子			30
高取	大神内科クリニック	高取1	821-0053	腸	前			よ 30
	高木胃腸科内科医院	高取1	851-4587	カ 腸	前	リ	よ	
	高取レディースクリニック	高取1	833-2390		子			
	牧角内科クリニック	高取2	843-2257			前		よ
	うめい内科医院	昭代3	822-7555	腸	前	リ	よ	30
	まことクリニック	昭代3	846-5225					よ 30
	ささき内科・糖尿病クリニック	西新5	821-3500	腸	前	リ	よ	30
	山口内科医院	西新5	821-2448	カ 腸	前	リ	よ	30
	福岡大学西新病院	祖原	831-1211	胃 腸	前			
	室見	佐々木レディースクリニック	室見2	832-2285		子		
たけいち内科胃腸クリニック		室見2	852-1117	カ 腸	前	リ	よ	30
大木整形・リハビリ医院		藤崎1	843-1715					よ 30
さかうえ内科循環器科クリニック		藤崎1	841-8833	腸	前			よ 30
さかえの森クリニック内科糖尿病内科		藤崎1	852-7211		前			よ 30
さわらぐち胃腸肛門クリニック		藤崎1	833-8150	カ 腸	前	リ	よ	30
藤崎うら泌尿器科皮膚科		藤崎1	821-5161		前			よ 30
藤崎メディカルクリニック		藤崎1	407-0315		前			よ 30
脳神経外科クリニック高木		弥生1	844-1211	腸	前			よ 30

校区	医療機関名	所在地	電話	検診名等の略号				
原	北島内科医院	原1	851-7030	腸	前	リ	よ	30
	酒井胃腸内科・内科クリニック	原1	832-3131	胃 腸	前	リ	よ	30
	かわの医院	荒江2	831-7500			前		
	神代医院	荒江2	822-3533	カ 腸	前	リ	よ	30
	畑間内科クリニック	荒江2	844-7667	腸	前	リ	よ	30
大原	上月内科医院	荒江3	821-0188	腸	前	リ		
	西内科医院	原3	831-6181	パ 腸	前	リ	よ	30
原北	つづきクリニック	原4	831-7781	腸	前			よ 30
	T&Sメディカル西田たみお整形外科医院	南庄2	842-1075			前		よ 30
小田部	おおよこどもクリニック	南庄3	834-5608			前		よ 30
	皆川クリニック	南庄6	823-0855	胃 腸	前	リ	よ	30
	なら林内科・循環器科医院	小田部1	841-5888	腸	前			よ 30
	原口病院循環器科内科	小田部6	822-0112	腸	前	リ	よ	30
	井林眼科クリニック	小田部7	404-5760					よ
	こたべ腎と泌尿器科	小田部7	834-3755			前		
	福岡西脳神経外科	小田部7	833-8181			前		よ 30
	べるいやしの呼吸器内科・内科	小田部7	984-0101			前		よ 30
	なもと内科・胃腸クリニック	南庄5	834-5028	カ 腸	前	リ	よ	30
	光安内科医院	南庄5	841-0033			前		よ 30
飯倉中央	つかもと内科	飯倉3	832-5901			前		よ 30
	いふく内科	原6	833-5323			前		よ
飯原	吉住内科医院	原6	862-0688	パ 腸	前	リ	よ	30
	おがた整形外科医院	原7	863-5337	腸				よ 30
	フジタ内科・消化器科医院	原7	865-5775	胃 腸	前	リ	よ	30
	藤吉レディースクリニック	原7	874-7711		子			よ 30
	やすなが内科クリニック	飯倉4	874-3433	腸	前	リ	よ	30
	松口レディースクリニック	干隈3	861-5109		子			
	牟田病院	干隈3	865-2211	胃 腸	前	リ	よ	30
	干隈すみれ内科クリニック	干隈5	801-3222	カ 腸	前	リ	よ	30
	長澤医院	飯倉5	871-5320	腸	前			よ 30
	のだクリニック	飯倉6	834-7220	カ 腸	前	リ	よ	30
原西	ざいつ循環器・内科	飯倉7	866-5677	腸				よ 30
	高橋脳神経外科	飯倉7	866-0777			前		よ 30
	案浦クリニック	原5	821-6458	腸	前	リ	よ	30
	高橋内科循環器科クリニック	原5	823-1171	腸	前	リ	よ	30
	まつおクリニック	原5	833-0333			前		
	啓林堂クリニック	原8	873-7877			前		
	加来内科・消化器科医院	小田部4	841-3811	カ 腸	前	リ	よ	30
	八田内科医院	小田部4	843-4711	カ 腸	前	リ	よ	30
	宮脇クリニック	小田部4	841-3636			前		よ 30
	池尻裕一クリニック	有田1	847-1155	カ 腸	前	リ	よ	30
有田	倉重病院	有田2	831-3516	カ 腸	前	リ	よ	30
	香月医院	有田5	801-6267	カ 腸	前	リ	よ	30
	たけとみ耳鼻咽喉科クリニック	有田5	873-8717					よ 30
	池田整形外科クリニック	有田7	832-8811			前		よ 30
	おおつかクリニック	次郎丸2	874-8171	カ 腸	前	リ	よ	

校区	医療機関名	所在地	電話	検診名等の略号				
有田	やすだクリニック	次郎丸3	407-5000	カ 腸	前	リ	よ	30
	やまさき脳神経・内科クリニック	次郎丸4	874-0102	腸	前			よ 30
	胃腸内科肛門外科日高クリニック福岡	有田8	831-3003	カ 腸	前	リ	よ	30
賀茂	そう内科医院	賀茂2	863-5266	腸	前			よ 30
	山本外科胃腸内科医院	賀茂2	871-1101	胃 腸	前	リ	よ	30
田村	福岡歯科大学医歯学総合病院	田村2	801-0411	カ 腸	乳	前	リ	よ
	白石整形外科医院	田村4	865-0520					よ 30
	浦クリニック	田村4	874-3030			前		よ 30
	石西整形外科医院	田村5	863-2122	腸	前	リ	よ	30
	おばた内科クリニック	田村5	874-5630	腸	前	リ	よ	30
田隈	土器医院	田村6	862-2777	カ 腸	前	リ	よ	30
	井上内科クリニック	田村7	801-5101	腸	前			よ 30
	北口内科消化器科医院	田隈2	864-5511	カ 腸	前	リ	よ	30
	福西会病院	野芥1	861-2780	カ 腸	前	リ	よ	30
	森口脳神経外科クリニック	梅林7	801-0700	腸	前			よ 30
野芥	草野医院	野芥3	861-1812	腸	前	リ	よ	30
	にのさかクリニック	野芥4	872-1136	カ				リ よ 30
	なかしま内科	野芥4	407-3482	腸	前	リ	よ	30
	竹内産婦人科クリニック	野芥7	864-8080		子			
	つながるファミリークリニック	野芥7	866-8001	腸	前	リ	よ	30
四箇田	南條内科	野芥7	865-8881	カ 腸	前	リ	よ	30
	菅医院	四箇6	812-3105	腸	前			よ 30
入部	みたに内科循環器科クリニック	四箇6	812-2111	腸				よ 30
	廣橋クリニック	東入部6	872-8722	カ 腸	前	リ	よ	30
早良	平野クリニック	重留1	872-8500	腸	前	リ	よ	30
	福西会南病院	早良1	804-3300	腸	前			よ 30
内野	中村医院	内野2	804-2208	腸	前	リ	よ	30

よかドックとがん検診を同時受診できる医療機関一覧(全市)

区	医療機関名	所在地	番号	検診名等の略号				
東区	福岡和白総合健診クリニック	和白丘2	608-0138	胃 腸	子 乳	よ		
	船員保険福岡健康管理センター	原田3	611-6311	胃 腸	子 乳	よ		
	貝塚病院	箱崎7	632-3333	胃 腸	子 乳	よ		
博多区	健康財団内視鏡健診クリニック	店屋町	263-7140	胃 腸	子 乳	よ		
	原三信病院	大博町	291-3132	胃 腸	子 乳	よ		
	博多健診・内視鏡クリニック	冷泉町	402-3570	胃 腸	子 乳	よ		
	千鳥橋病院	千代5	641-2761	胃 腸	子 乳	よ		
	西日本産業衛生会福岡健診診療所	博多駅前2	471-1165	胃 腸	子 乳	よ		
中央区	親愛ステーションクリニック	博多駅中央街	441-5446	胃 腸	子 乳	よ		
	ふくおか公衆衛生推進機構	大名2	0800-300-7154	胃 腸	子 乳	よ		
	ガーデンシティ健診プラザ	天神2	721-3583	胃 腸	子 乳	よ		
	親愛天神クリニック	天神2	721-3583	胃 腸	子 乳	よ		
	福岡労働衛生研究所天神健診センター	天神2	526-1087	胃 腸	子 乳	よ		
	ヘルスケアセンターディア天神新館	天神2	721-3583	胃 腸	子 乳	よ		
	聖マリア福岡健診センター	天神4	726-2111	胃 腸	子 乳	よ		
	福岡中央病院	薬院2	741-0300	胃 腸	子 乳	よ		
	博愛会病院	笹丘1	741-2626	胃 腸	子 乳	よ		
	南区	労衛研健診センター	那の川1	526-1033	胃 腸	子 乳	よ	
西区	西福岡病院	生の松原3	881-1331	胃 腸	子 乳	よ		

サポ 健康づくりサポートセンター(あいれふ内)



☎ 751-2806

※メールでの仮予約もできます。詳細はホームページをご確認ください。

会場 福岡市中央区舞鶴2丁目5-1あいれふ3階

ホームページはこちら▶



土・日・祝・平日夜実施

託児あり(無料)

女性医師DAYあり

FAX 751-2572

受付時間 9:00~17:00

※年末年始(12/29~1/3)を除く

実施日程

昼間 (受付 8:30 ~ 10:30)					
月	日	曜日	女性医師 DAY	骨粗しょう症検査	歯周病検査
4	5	日	●	☠	
4	11	土	●		
4	12	日			
4	19	日	●		
4	26	日	●		☠
5	6	水	●	☠	
5	10	日	●		
5	17	日	●		
5	24	日	●		☠
5	30	土	●		
6	7	日	●	☠	
6	14	日	●		
6	21	日	●		
6	27	土	●	☠	
6	28	日	●		☠
7	5	日	●	☠	
7	11	土	●		
7	20	月	●		
7	25	土			
7	26	日			☠
8	2	日		☠	
8	9	日			
8	11	火	●		
8	22	土			
8	30	日	●		☠
9	6	日	●	☠	
9	12	土			
9	13	日	●		
9	23	水	●		
9	27	日	●		☠

昼間 (受付 8:30 ~ 10:30)					
月	日	曜日	女性医師 DAY	骨粗しょう症検査	歯周病検査
10	4	日	●	☠	
10	11	日	●		
10	12	月	●		
10	18	日	●		
10	25	日		☠	☠
10	31	土			
11	1	日	●	☠	
11	8	日			
11	21	土			
11	22	日	●		☠
11	28	土	●		
11	29	日			
12	6	日		☠	
12	13	日			
12	20	日			☠
12	26	土	●		
1	11	月		☠	
1	17	日			
1	23	土	●		☠
1	24	日			
1	31	日			☠
2	7	日	●	☠	
2	13	土	●		
2	14	日	●		
2	21	日			
2	28	日			☠
3	7	日	●	☠	
3	13	土	●		
3	14	日	●		
3	22	月	●		
3	27	土	●	☠	
3	28	日			☠

夜間 (受付 18:00 ~ 19:00)					
月	日	曜日	女性医師 DAY	骨粗しょう症検査	歯周病検査
5	12	火	●	☠	
5	14	火	●	☠	
5	8	火	●	☠	
5	10	火	●	☠	
5	12	火	●	☠	
5	9	火	●	☠	



注意事項

- ・自覚症状がある人は健診(検診)の対象とはなりません。速やかに医療機関を受診されることをお勧めします。
- ・健康状態によっては、受診できない場合がありますので、ご了承ください。

LINE 公式アカウント友達募集

健康づくりに関する情報をお届けします!

お友達登録はこちら▶

実施項目

- 胃がん検診 ※胃透視のみ(69歳まで)
- 大腸がん検診
- 肺がん検診 (結核・肺がん検診)
- 子宮頸がん検診
- 乳がん検診
- 胃がんリスク検査
- よかドック
- よかドック30

- 骨粗しょう症検査
- 歯周病検査 ※18歳以上/1,000円

託児について

全日程無料託児付健診を実施します。健診日の4日前までにご予約ください。(先着順、定員あり)

無料 対象:生後3ヵ月~小学校低学年



市の施設等 (早良区役所第2別館、他の施設)



集团健診・よかドック総合窓口

健診日の10日前までに(土日祝日等を除く)予約してください。

☎ 0120-985-902

FAX 0120-931-869

WEB [けんしんナビ](#) で検索

受付時間 9:00~17:00(月~金)

※休日・夏季休業(8/13~8/15)・年末年始(12/29~1/3)を除く

WEB予約あり

実施日程

会場 早良区役所第2別館 (旧早良保健所)
(受付 8:30 ~ 10:30)
住所:福岡市早良区百道1丁目18-18



- 実施項目**
- 胃がん検診 ※胃透視のみ(69歳まで)
 - 大腸がん検診
 - 肺がん検診 (結核・肺がん検診)
 - 子宮頸がん検診
 - 乳がん検診
 - 胃がんリスク検査
 - よかドック
 - 骨粗しょう症検査 ※令和8年度から肺がん検診(結核・肺がん検診)は検診車での実施となります。

月	日	曜日	無料託児
4	24	金	
5	12	火	
5	28	木	
6	8	月	
6	23	火	☺
7	9	木	
7	23	木	
8	3	月	
8	19	水	
9	4	金	
9	17	木	
9	30	水	

月	日	曜日	無料託児
10	16	金	
10	26	月	☺
11	6	金	
11	18	水	
12	10	木	
12	21	月	
1	14	木	
1	26	火	
2	9	火	☺
2	19	金	
3	2	火	

注意事項

- ・子宮頸がん検診は女性医師とは限りません。
- ・自覚症状がある人は健診(検診)の対象とはなりません。速やかに医療機関を受診されることをお勧めします。
- ・健康状態によっては、受診できない場合がありますので、ご了承ください。
- ・肺がん検診(結核・肺がん検診)は検診車での実施となります。肺がん検診(結核・肺がん検診)の受診を希望される、車いす利用者など段差の上り下りが困難な方は、集团健診・よかドック総合窓口までご相談ください。

※よかドックの結果は、約1ヵ月後の結果説明会(来所)にてお渡しします。
※がん検診の結果は、約1ヵ月後に検診機関から直接送付します。

託児について

☺マークのある日(6/23、10/26、2/9)に無料託児付健診(事前予約制)を実施します。健診を予約後、健診日の10日前までに(土日祝日等を除く)右の二次元コードを読み取るか、健康課(☎851-6012)までお申し込みください。



無料 対象:生後6ヵ月~未就学児