北崎校区

資源物回収場所早わかりマップ

　このマップは、一目で資源物の回収場所が分かるように、校区内の資源物回収団体や回収日時等を掲載しています。

マップに掲載している回収場所は、誰でも利用できるよ！
利用しやすいところに出してね！

福岡市内全域の回収場所は「福岡市Webまっぷ」で調べることができます。
QRコードを読み取って、住所などから検索！

【問い合わせ先】

西区生活環境課	TEL092-895-7053
環境局ごみ減量推進課	TEL092-711-4039

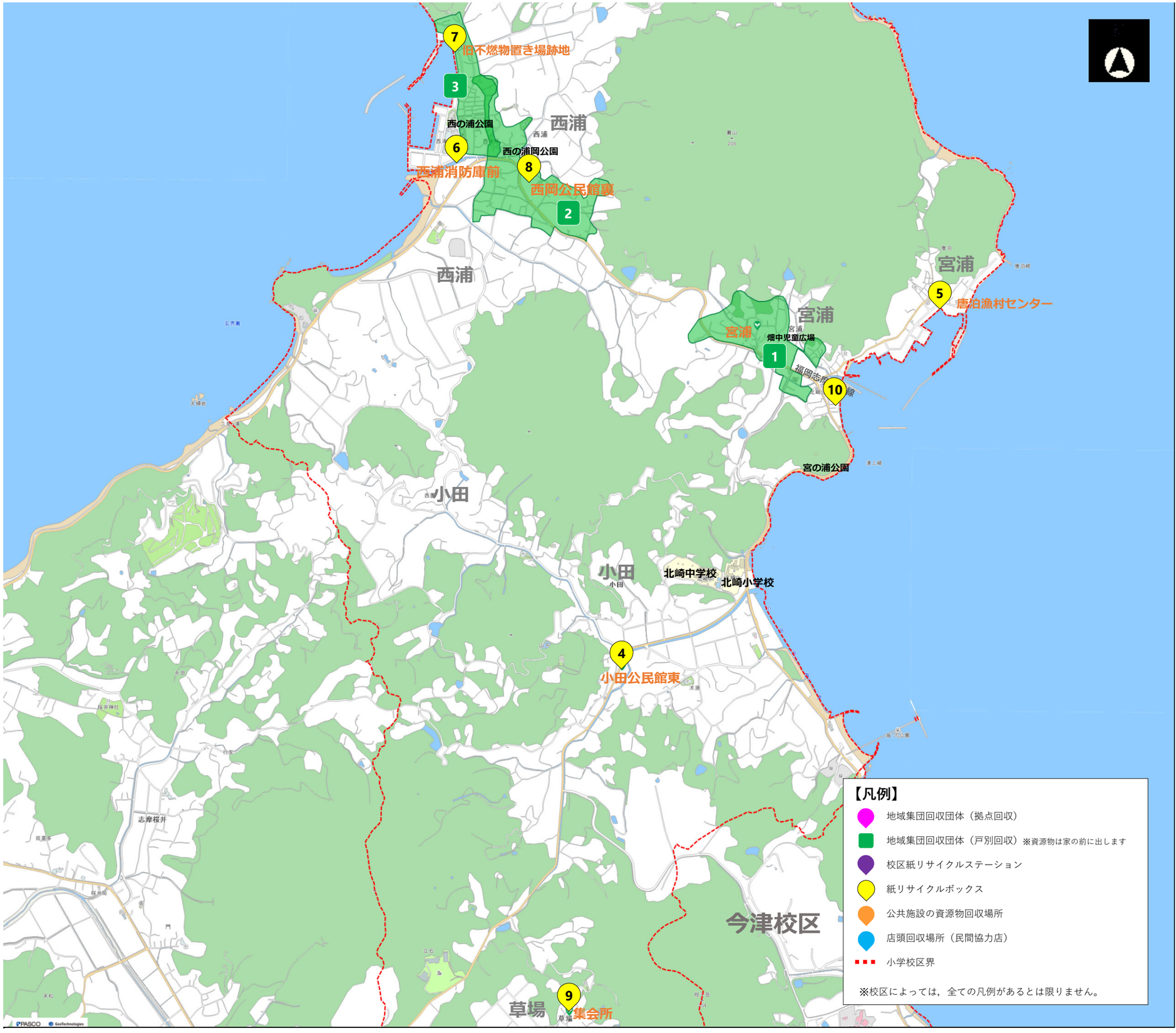

資源物の出し方

※回収する資源物や回収方法は団体によって異なります。ルールを守って出しましょう。

❶古紙

下の**3つ**に区分して紙ひもやビニールひもなどで十字にしばって出してください。

新聞（折り込みチラシ含む）

段ボール

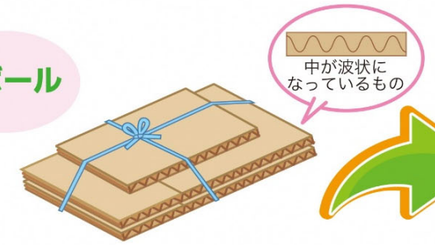

集めた古紙は、段ボールや新聞紙、トイレットペーパーなどに生まれ変わります。

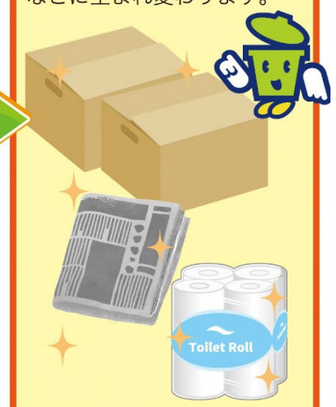

雑がみ（雑誌・その他の紙）

POINT! 小さな**雑がみ**も紙袋に入れれば簡単に集められるよ!

POINT! 破いたり・切ったりした**雑がみ**も回収できます。

⚠リサイクルできない紙

- ビニールコーティングされた紙（破るとビニールがついているのがわかります）
- においのついた紙（洗剤や線香の箱）
- カーボン紙（宅配便の伝票）
- 油汚れがついた紙（ピザの箱、クレヨンで描いた紙）
- 感熱紙（レシート）

❷空き缶

飲料用のアルミ缶・スチール缶で中身が入っていないもの

中を軽くすすぎ、可能であればつぶしてください。

集めた空き缶は、鉄製品やアルミ製品などに生まれ変わります。

❸布類（古着・古布）

- ポロシャツ
- Tシャツ
- スーツ
- デニム
- タオル
- シーツなど

かわいた状態で出してください。

集めた布類は、軍手やウエス、靴下などに生まれ変わります。

❹びん類（リターナブルびん）

一升びん、ビールびんなどのびんで、中身の入っていないもの、およびそのケース

※割れたびんは「燃えないごみ」です。

①キャップをはずしてください。
（簡単にはずせるラベルははずしてください）
②中を水で軽くすすいでください。

集めた空きびんは、きれいに洗って再利用されます。

（留意事項）

○地域集団回収団体は、令和元年6～7月に調査を行い、掲載に同意された団体を掲載しています。

○校区紙リサイクルステーション、紙リサイクルボックス、公共施設の資源物回収場所、店頭回収場所（民間協力店）は令和8年2月現在の情報です。

資源物の回収場所

紙リサイクルボックス

	設置場所	回収日	回収時間
		回収品目	
4	小田公民館東（大字小田1194-1）	毎週土・日曜日	8：00～17：00
		古紙・アルミ缶	
5	唐泊漁村ｾﾝﾀｰ（大字宮浦248-1）	第2・4回目の土曜日	8：00～17：00
		古紙，アルミ缶，びん類	
6	西浦消防庫前（大字西浦1078-25）	毎日	0：00～24：00（終日）
		古紙，布類	
7	旧不燃物置き場跡地（大字西浦2117）	毎日	0：00～24：00
		古紙，布類	
8	西岡公民館裏（大字西浦999-1）	毎週土・日曜日	8：00～17：00
		古紙，アルミ缶，布類	
9	草場集会所（大字草場236-1）	月～土曜日	8：00～18：00
		古紙，空き缶，びん類	
10	宮浦町内会駐車場南側（大字宮浦2033-1）	毎日	8：00～18：00
		古紙，アルミ缶，スチール缶，びん類，布類	

公共施設の資源物回収場所

	名称	回収時間	回収品目
内浜	西区役所	9：00～17：00（※年末年始（12/29～1/3）は休み）	古紙，アルミ缶，スチール缶，空きびん，ペットボトル，紙パック，白色トレイ，蛍光管，乾電池，水銀体温計・水銀温度計・水銀血圧計，生ごみ堆肥化物，食用油，小型充電式電池，小型電子機器
西都	西部出張所		

店頭回収場所（民間協力店）

店舗名	回収品目

地域集団回収団体

	団体名	回収日	回収時間	回収品目
1	畑中子ども育成会（戸別回収）	年3回（2月か3月，6月，9月か10月）	8：00～10：00	古紙，アルミ缶，びん類，布類
2	西岡子ども育成会（戸別回収）	年3回	8：00～10：00	古紙，アルミ缶，びん類，布類
3	西浦浜子供育成会（戸別回収）	3ヶ月に1度第2日曜日	8：00～10：00	古紙，アルミ缶，びん類，布類

校区紙リサイクルステーション

設置場所	回収日	回収時間	回収品目