

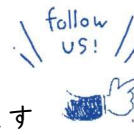

Instagram
Facebook
Blog・YouTube
LINEが入手できます



発行 福岡市別府公民館
814-0104 福岡市城南區別府 1-15-19
092-821-7489 ☎092-821-2308
behu59@jcom.home.ne.jp



申し込みはこちらで"



私たちのまち 別府

世帯数 9,410 世帯 (311 増) 人口 17,518 人 (519 増)
校区面積 0.86 km²
*小学校の児童数は約 900 人*30 町内で構成

別府校区の人口分布

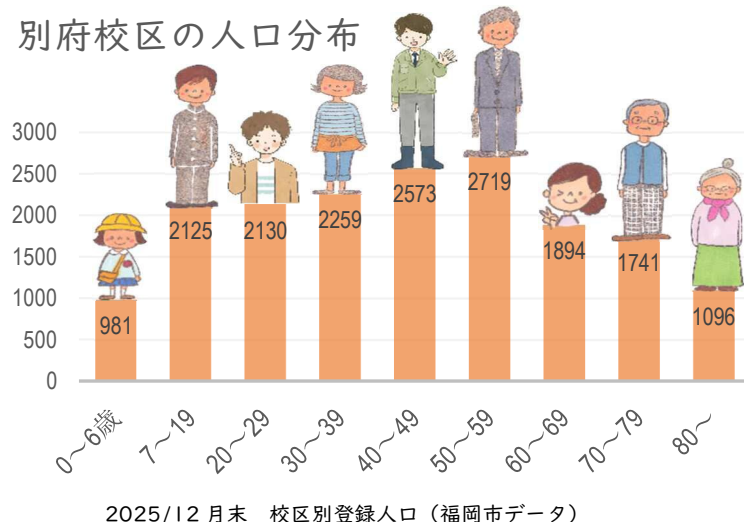

校区人口の推移

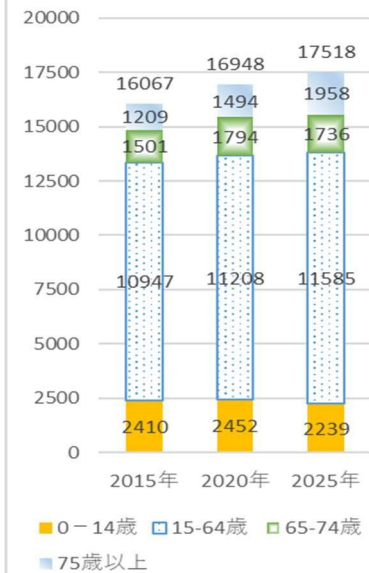

新年度のサークル活動が始まります 4/4 午後~

新サークル

- ☆気楽に読書会
 - ☆ウェープリングストレッチ&ヨガ
- ※詳細は裏面をご覧ください。

会員大募集!

- ☆ハーモニー (女声コーラス)
- ☆詩吟
- ☆華麗太極拳
- ☆タスポニー
- ☆絵手紙
- ☆4Bストレッチ
- ☆楽しい英会話
- ☆ジュニアバレエ
- ☆パソコン

中村恭子主事 退任のご挨拶

公民館主事として別府公民館で18年間勤務する中、たくさんの方々との出会いと出来事に恵まれました。特に心に残っているのは、コロナ禍で誰も公民館を訪れなくなった日々です。学び合いの場を失うのではないかと焦燥感の中で、人と人とのつながりがどれほど多くの方の人生の灯となっていたのかを改めて実感しました。

やがて皆さんの思いに支えられ公民館には再び賑わいが戻ってきました。大切な場所はみんなで守り育てていくものだという事を学ばせていただきました。この経験は忘れてはならない記憶として、60周年記念誌にも当時の様子を記録しています。ぜひご一読ください。

これからは地域活動を続けながら公民館のファンとして新たな仲間づくりに関わっていきたいと思います。長い間本当にありがとうございました。



講座申し込みの際は、「講座名・氏名・連絡先・住所(番地不要)」をお伝えください。

サークル開講式

4/4 (土) 10:00~12:00
テーマ「公民館×人権講座って?」

【講師】石橋 久嗣さん(福岡市職員)
【対象】公民館サークル代表者
※サークル名簿と公民館利用申請書(公民館を利用している団体のみ)をご持参ください

そらいろ文庫

4/11・25 (土) 10:00~12:00
貸出のお手伝いをしています。

ボードゲームカフェ

4/13 (月) 13:00~16:00
20種類ほどのボードゲームを揃えています。
時間中は出入り自由です。

赤ちゃんおはなし会

4/13・27 (月) 10:30~12:00
赤ちゃんが大好きなおはなしや手遊びわらべ歌などを紹介します。

にほんごきょうしつ

4/16・30 (もくようび) 19:00~20:30
4/10・24 (きんようび) 10:00~11:30

ちいきのボランティアと いっしょに
にほんごを まなびませんか。

子育てひろば

4/20 (月) 10:30~12:00
広々とした空間でおもちゃを使って遊べます。

図書室開放

4月から水曜日も開室します。詳細は窓口
に掲示しますので、ご利用ください。

会員募集

5/2 | 開講 さわやか教室

【開催日】毎月第3木曜日 10:00~12:00(全10回)
【対象】概ね60歳以上の人【年会費】2,000円
【講座予定内容】

- *「ばばちゃんのジジ放談」
馬場周一郎さん(元西日本新聞記者)
 - *城南署交通安全塾「自転車にも反則金」
 - *「平尾山荘と野村望東尼」谷川佳枝子さん
 - *「誤嚥予防で歌いましょう」林田京子さん
 - *カラダは食べた物からできている 他
- 【申込】電話・Fax・メールで受け付け
氏名・住所・電話番号・年齢をお伝えください。
【申込メ切】4月25日(土)

さわやか教室運営委員会

4/16 (木) 10:30~12:00
【対象】教室の運営委員さん

New YouTube

絵本のおうち 2025「そらいろ25祭」完成
3/25 (水) から配信
こちらで⇒



臨時休館について

29日(水・祝)は利用申し込みがない場合には休館
します。利用を希望される場合は10日前の17時
までに申し込みください。

校区リサイクルステーションをご利用ください
利用可能日/土・日曜日 9:00~17:00
設置場所/別府6丁目 六ヶ町会館前
回収物/古紙・牛乳パックのみ

令和8年度 福岡市別府公民館サークル一覧表

	曜日	サークル名	週	時 間	月会費(円)	講 師 名
1	月	楽しいフラワーアレンジメント(募集なし)	3	10:00~12:00	材料費込み 3,500	古賀 成美
2		俳句を楽しむ会	3	13:00~15:30	1,000	野口 宗久
3	火	ウイラニ別府(フラダンス)	1・2・3	9:30~11:30	2,000 入会金100	鍋島 多恵子
4		べふ うたごえクラブ(募集なし)	2・4	10:00~11:30	500 テキスト代別途	林田 京子
5		気づきの体操TAO	1・2・3	12:00~13:30	3,000	中藤 真理
6		タスポニー	1~4	14:00~16:00	年会費100	
7		オートハープ同好会	2・4	14:00~16:00		
8		子 リトルジャムストリートダンス (子どもHIP-HOP)	1~4	入門17:00~ 初級18:00~ 中級19:00~20:00	入門2,500 初級2,500 中級3,000 年会費2,400	平尾 めぐみ・牛島 さき
9		パソコン教室	1・2・3	18:30~20:30	3,000	濱崎 一義
10		中国語会話<中級>	1・2・3	A 18:30~20:00 B 20:00~21:30	A 3,000 B 3,500 テキスト代別途	与小田 蘭
11	水	健康体操(募集なし)	1~4	9:30~10:30		
12		健康麻雀愛好会(募集なし)	1~4	10:00~12:00	1回 600 年会費 400	阿部 純平
13		別府短歌会	4	10:00~12:00	2,000	青木 昭子
14		卓 球B	2・4	10:45~12:15		
15		ピラティスストレッチ	1・2・3	11:00~12:30	3回 2,200 2回 1,500 ※体験料あり	日野 みゆき
16		茶 道(表千家)	1・3	13:00~16:00	2,000	池田 笙子
17		英 会 話	2・4	13:00~14:30	3,000	Todd Sappington
18		和裁教室(募集なし)	1・3	13:30~15:30	2,000 維持費 200	橋本 京美
19		卓 球A	1~4	14:00~16:30	入会金 500	
20		子 錬心館空手教室	2・3・4	17:00~20:00	2,500 連盟登録料ほか別途	鶴田 信紀
21		楽しい英会話大人	1・2・3	19:00~20:30	3,500	ダンスタン・ブルックス
22	木	手編み教室	1~4	10:00~12:00	2,000	新原 栄美子
23		ウェープリングストレッチ&ヨガ 新	1・2・4	10:00~11:00	3,000	今里 あやめ
24		ハーモニー(女声コーラス)	1	13:00~15:30	1,000 年会費 1,000	分山 邦子
25		着付教室	2・4	13:30~15:30	3,000 維持費 200	重吉 公子
26	金	絵手紙	1	10:00~12:00	700	判田 喜久美
27		華麗太極拳	1~4	9:30~12:00	3,000 年会費 2,000	高嶋 美穂
28		刺繍クラブ	3	10:00~12:00	1,500 年会費200	栗野 とも子
29		お 琴	1~4	10:30~12:30		

	曜日	サークル名	週	時 間	月会費(円)	講 師 名
30	金	呼吸ヨガ体操	1~4	①13:00~14:00 ②14:50~15:50	1,500	中村 希佐子
31		子 ジュニアバレエ	1・2・3	16:00~19:00	3,000	旗生 和子
32	土	ヨガの会	1~4	9:30~11:00	2,000	田口 由美子
33		大人書道	1~4	10:00~12:00	2,300 テキスト代など別途	吉田 隆甫
34		気楽に読書会 新	2	13:00~15:00	1,500 入会金1,000	野田 康文
35		P&Pゴスペルクワイヤー	1~4	13:00~16:00	2,400 テキスト代別途	吉住 さと子
36		フォークダンス	1~4	13:00~15:00	1,500 年会費 1,000	高木 寿美子
37		詩 吟	1・3	14:00~17:00	3,500	恵聖
39		4Bストレッチ体操	2・4	16:00~17:00	1,500	松崎 智大
39		子 大人でも！子ども麻雀	1~4	16:30~18:30	1回 600	佐藤 健治
40	日	切絵教室	2	10:00~13:00	入会金 100	

子 は対象が子どもを含みます。

<館外 別府小学校体育館・運動場> ※毎週

	曜日	サークル名	対 象	時 間	場 所	月会費(円)
1	月	ホワイトリリー(ソフトバレー)	成人	19:30~21:30	体育館	
2	火	錬心館空手	年齢不問	17:00~19:00	体育館	2,500 連盟登録料ほか別途
3	水	別府ミニバスケットボール同好会	小学生	17:00~19:00	体育館	2,500 ユニフォーム・保険料別途
4	金	ステラキッズバドミントンスクール	小中学生	17:00~19:00	体育館	4,000 保険料・シャトル代別途
5		別府スポーツクラブ	成人	19:30~21:30	体育館	300
6	土	トライゲッターズ(タグラグビー)	小学生	9:00~12:00	体育館	1,000 ユニフォーム代 3,000
7		Bフレンズ(ソフトバレー)	中学生以上	19:00~21:00	体育館	入会金 1,000
8		城南リトルサンダーズ(ソフトボール)	小学生	9:00~12:00	運動場	3,000
9	日	別府スマイル(ソフトボール)	高校生以上女性	9:00~12:30	運動場	1,000 保険料 1,850
10		Six Pines(バレーボール)	成人	19:00~21:00	体育館	1回 200
11		別府少年野球部	小学生	13:00~17:00	運動場	2,500 活動費ほか別途

※見学ご希望の際は、事前に公民館へお問い合わせください。
入会ご希望の方は、見学後にサークル代表者へ直接お申し込みください。

[問い合わせ先] 福岡市別府公民館 TEL 821-7489 FAX 821-2308