



けんしんのお申し込み先

市
市の施設等
(南区保健福祉センター)

無料託児 WEB予約あり

集団健診・よかドック総合窓口
☎ 0120-985-902

FAX 0120-931-869
WEB **けんしんナビ** で検索
受付時間 9:00~17:00(月~金)

サポ
健康づくりサポートセンター
(あいれふ内)

土・日・祝・平日夜あり 無料託児 女性医師DAYあり

☎ 751-2806
FAX 751-2572

※メールでの仮予約もできます。
詳細はホームページ(「健康づくりサポートセンター」で検索)をご参照ください。
受付時間 9:00~17:00

医
実施医療機関

お住まいの近くのクリニックだけでなく、市内のご都合の良い医療機関でも受診できます。

医療機関で受診する場合は、**直接、お電話で予約**してください。

WEB予約はこちら!

市 サポ 医 についての詳細はP7~10へ



市 市の施設等は「けんしんナビ」で予約できます

- メリット1 24時間受付OK!
- メリット2 空き状況が分かって便利!



健診は4月~6月がおすすめ!

毎年、9月以降は予約が取りにくくなりますので、**早めの受診をお願いします。**

健診ガイド

KENSHIN GUIDE



あなたの受けられるがん検診をチェックしましょう!

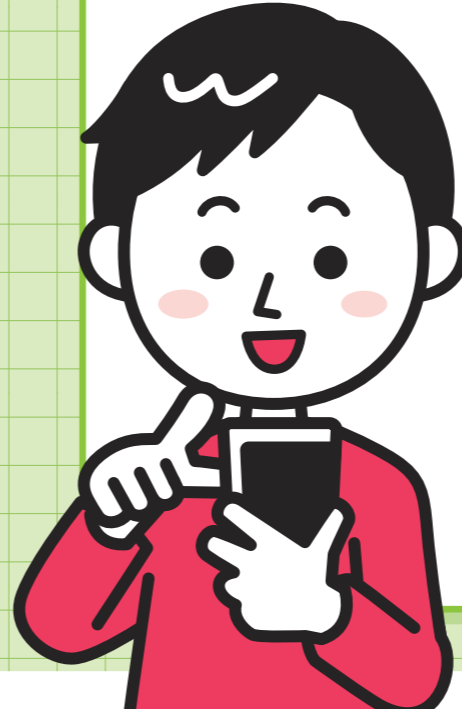
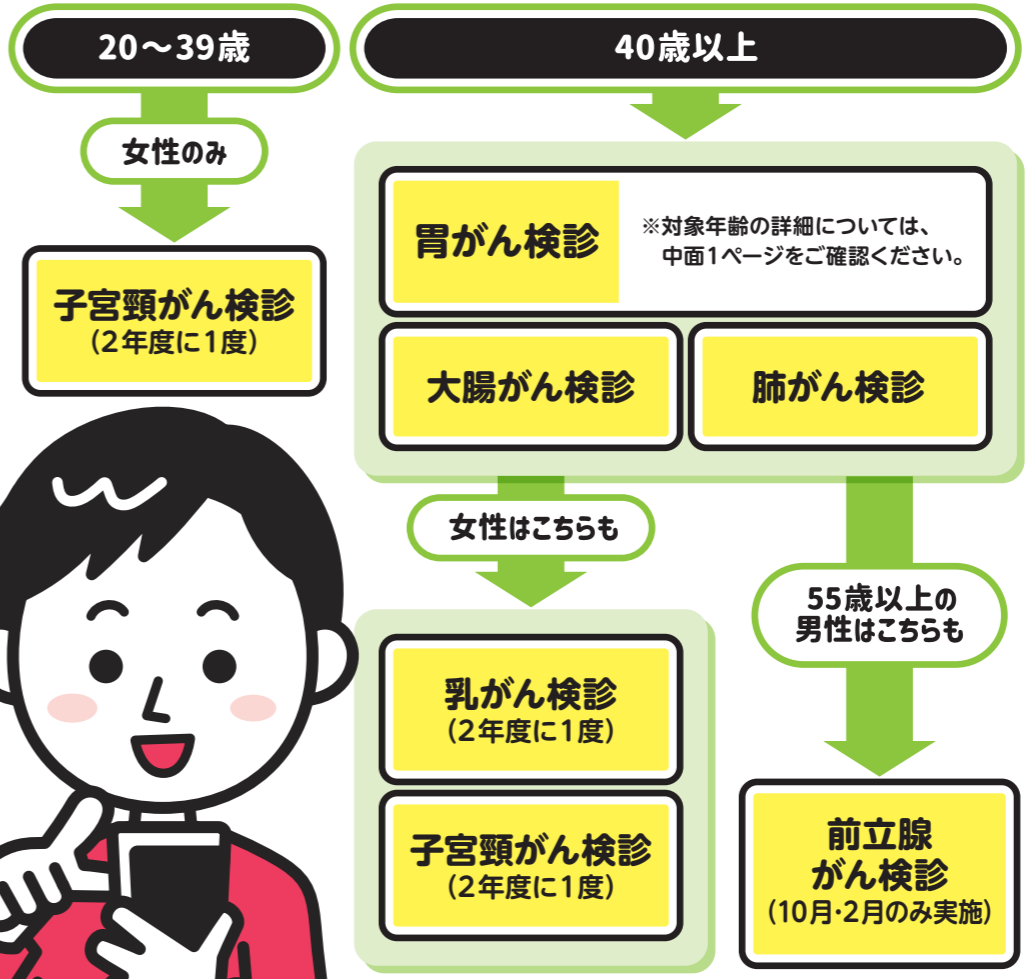

お問い合わせ先一覧

集団健診の予約・変更・キャンセルに関するお問い合わせ / よかドックの受診券に関するお問い合わせ / よかドックについてのお問い合わせ / よかドックが受診できる医療機関のご案内

集団健診・よかドック 総合窓口

☎ 0120-985-902

受付時間 9:00~17:00(月~金)
※休日・夏季休業(8/13~8/15)・年末年始(12/29~1/3)を除く

FAX 0120-931-869

自動音声応答システムで担当へおつながります。
音声ガイダンスに沿って、ご希望の手続きの番号を押してください。

健診制度に関するお問い合わせ先

南区保健福祉センター 健康課

☎ 559-5116

FAX 541-9914

住所 福岡市南区塩原3丁目25-3

各区保健福祉センター 健康課
東区 ☎ 645-1078 城南区 ☎ 831-4261
博多区 ☎ 419-1091 早良区 ☎ 851-6012
中央区 ☎ 761-7340 西区 ☎ 895-7073

予約はできません

ガイドの見方

各種がん検診 1ページ

- 胃がん検診
(内視鏡検査・バリウムによる胃透視)
- 大腸がん検診
- 肺がん検診 (結核・肺がん検診)
- 子宮頸がん検診
- 乳がん検診

生活習慣病予防のための健診 3ページ

- よかドック
- よかドック30
- 特定健診
- 後期高齢者健康診査

その他の健診等 5ページ

- 骨粗しょう症検査
- 前立腺がん検診
- 歯科節目健診
- 妊婦・産婦歯科健診
- B型・C型肝炎ウイルス検査
- 胃がんリスク検査

健診受診場所・予約について 7ページ

- 実施医療機関 7ページ
- 健康づくりサポートセンター 9ページ
- 市の施設等 10ページ

検診で早期発見！
職場等でがん検診がある方は
職場等の検診を、ない方は
福岡市のがん検診を
自分自身のためにぜひ
受けましょう！



各種がん検診

「厚生労働省がん予防重点健康教育及びがん検診実施のための指針」に基づく検診です。

福岡市民が対象です。 (健康保険に関係なく、職場等で受診機会のない人)

受診場所

- **医** 実施医療機関 詳しくは7~8ページ
- **サポ** 健康づくりサポートセンター 詳しくは9ページ
- **市** 市の施設等 詳しくは10ページ

胃がん検診 ※下記①か②のいずれか。

① 内視鏡検査(胃カメラ)

2年度に1回

対象年齢
令和8年4月1日~令和9年3月31日の間に
50歳以上の偶数年齢になる人
(50、52、54歳以降同様)

受診場所・料金

医 1,800円 サポ 1,800円
市 実施なし

② バリウムによる胃透視

1年度に1回

対象年齢
令和8年度から、70歳以上の人は内視鏡検査のみとなります。
40歳~69歳
(昭和32年4月1日~昭和62年3月31日生まれの人)

受診場所・料金

医 1,800円 サポ 1,000円 市 1,000円

※胃切除術後の人は、検査内容によっては正確に診断できない場合があります。事前に主治医や検診実施機関にご相談ください。
※妊娠中の人(可能性がある人)はバリウムによる胃透視はできません。
※今年度内に70歳以上になる人はバリウムの誤えんや透視台からの転倒・転落のリスクを考慮し、受診できる市の胃がん検診は内視鏡検査のみとなります。
※40歳代の偶数年齢でバリウムによる胃透視を医学的な理由で将来にわたって受診できない方は、胃内視鏡検査を受診できる場合があります。

共通事項 必ずお読みください!

- 対象年齢は令和8年度末の年齢です。今年度内に対象年齢になる人は誕生日前でも受診できます。
- 受診の際は、年齢及び住所が確認できる書類(マイナンバーカードや運転免許証)をご持参ください。
- 検診の結果により、精密検査が必要となった場合の検査料、治療費等は保険診療扱いとなり、別途料金が必要となります。
- 自覚症状がある人は検診の対象となりません。速やかに医療機関を受診されることをお勧めします。
- 治療中や経過観察中の人は、主治医にご相談ください。
- がん検診でがんを早期に発見し、治療することにより、がんによる死亡のリスクを減らすことができます。早期に発見できれば、身体への負担の少ない治療が可能です。
- がん検診の技術は日々進歩していますが、100%がんが見つかるわけではありません。また、がんがないにもかかわらず、がんがあるかもしれないと診断されることもあります。検診後に気になる症状がある場合は、早めに医療機関を受診しましょう。
- 検査を受けることで、まれに偶発症(医療行為に伴って予期せず起こる合併症)が起きることがあります。リスクを減らすため、体調不良の際には受診を控えましょう。また、問診には正確に答えましょう。

次の方は、福岡市が実施するがん検診・骨粗しょう症検査・胃がんリスク検査・歯科節目健診が無料になります。

対象	必要な証明書 ※本人名義のものに限る	
★健(検)診当日に満70歳以上の人 ※歯科節目健診のみ、令和8年度末に70歳の人	公的機関が発行した満年齢が確認できるもの	
★以外の人	65歳以上で後期高齢者医療に加入している人 (歯科節目健診を除く)	・マイナ保険証によるオンライン資格確認 または ・後期高齢者医療資格確認書の写し
	生活保護受給世帯の人	保護受給証明書(発行日が3ヵ月以内のもの)
	中国残留邦人等で支援給付を受給している人	本人確認証の写し
市県民税非課税世帯の人	下記いずれかが必要です。 ・介護保険料(納入通知書兼)特別徴収通知書の写し<所得段階区分:第1~第3> ・介護保険(特定)負担限度額認定証の写し ・非課税証明書(「健康診査受診料免除申請用」のゴム印が押印されているものに限る。) ※オンライン申請、各区納税課窓口等で無料で取得できます。 ※コンビニで取得した証明書は使用できません。 ※令和8年5月末までは前年度(令和7年度)の証明書が利用できます。 ※非課税証明書の取得方法については、各区納税課へお問い合わせください。	

※証明書等は受診する検診の数だけ必要です。(例:胃がん検診と乳がん検診を受診する場合は2枚必要)

大腸がん検診

2日間採便による便潜血検査

1年度に1回

対象年齢
40歳以上

受診場所・料金

医 500円
サポ 500円
市 500円

※痔出血や生理中は、便の採取を避けてください。

肺がん検診 (結核・肺がん検診)

胸部X線検査

1年度に1回

対象年齢
40歳~64歳 **65歳以上**

受診場所・料金

医 実施なし 医 実施なし
サポ 500円 サポ 無料
市 500円 市 無料

※65歳以上の人は、法律で年1回の胸部X線撮影が定められています。
結核の発病が多く見られる80歳以上の人は、特に受診をお勧めします。
※立位が自力で保持できない方は受診できないことがあります。
※令和8年度から、喀痰(かくたん)細胞診検査を廃止します。

子宮頸がん検診

子宮頸部粘膜の細胞診

2年度に1回

対象年齢
20歳以上

受診場所・料金

医 1,200円
サポ 400円
市 400円

※生理中は正確な結果が出ないことがありますのでお勧めしません。

平成17年4月2日~平成18年4月1日生まれの人は令和8年度の検診費用が無料です。

乳がん検診

マンモグラフィ

2年度に1回

対象年齢
40歳代 (2方向) **50歳以上** (1方向)

受診場所・料金

医 1,500円 医 1,200円
サポ 1,300円 サポ 1,000円
市 1,300円 市 1,000円

※妊娠中の人(可能性がある人)、授乳中の人、豊胸術後の人、ペースメーカーを挿入されている人などは受診することができません。主治医にご相談ください。

昭和60年4月2日~昭和61年4月1日生まれの人は令和8年度の検診費用が無料です。

生活習慣病予防のための健診

糖尿病・高血圧・脂質異常症などの生活習慣病を早期発見するための健診です。

加入している健康保険によって、対象の健診が異なります。

受診場所

医 実施医療機関	詳しくは7~8ページ
サポ 健康づくりサポートセンター	詳しくは9ページ
市 市の施設等	詳しくは10ページ

よかドック

福岡市国民健康保険の特定健診

対象年齢

40~74歳

・福岡市国民健康保険に加入している人が対象です。
・生活習慣病などで治療中の人受診できます。

(詳しくはかかりつけ医にご相談ください。)
※4月1日~翌年3月31日中に1回受診できます。
※令和8年度中に40歳になる人は、誕生日前でも受診できます。
※令和8年度中に75歳になる人は、誕生日前日まで受診できます。

内容

身長・体重・腹囲・血圧測定・心電図検査・尿検査・血液検査

脂質(中性脂肪、HDLコレステロール、LDLコレステロール)、
肝機能(AST、ALT、γ-GT)、血糖、HbA1c、尿酸、クレアチニン、
貧血(赤血球・色素・ヘマトクリット値)・**問診**

※胸部X線検査は含まれません。

持って行くもの

- マイナ保険証
- または
- 資格確認書

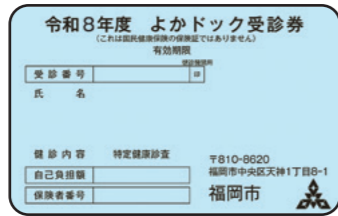

・受診券は、令和8年2月13日現在で受診資格がある人に3月下旬に発送しています。それ以降資格取得された人には、手続きされた翌月末以降に順次送付予定です。受診券は、世帯分をまとめて**世帯主宛**に送付しています。
・受診券の再発行は下記の番号までお電話ください。

受診券に関するお問い合わせ先(再発行もこちらへ)

☎ 0120-985-902

FAX 0120-931-869 (月~金 9:00~17:00)

受診場所と料金

医 サポ 市 500円

通常は1万円程度の健診です。

ただし、次の方は
無料となります

- 令和8年度中に40歳になる人(昭和61年4月1日~昭和62年3月31日生)
- 令和8年度中に50歳になる人(昭和51年4月1日~昭和52年3月31日生)
- 満70~74歳の人
- 市県民税非課税世帯(要証明書*)の人※P2右上参照

受診の流れ

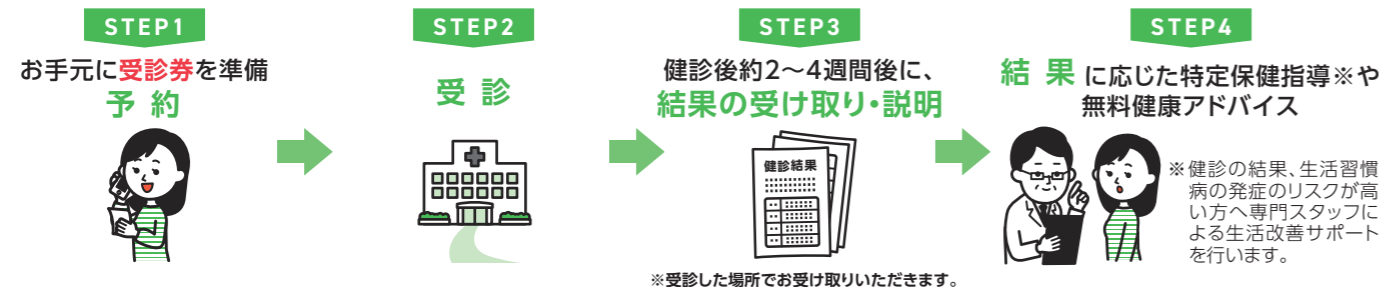

よかドック

春得 キャンペーン

令和8年 4月1日~5月31日

期間中よかドック受診者の中から抽選で
**福岡ソフトバンクホークス
公式戦チケットをプレゼント!**

※観戦チケットはWEBでのお申し込みとなり、別途システム利用料がかかります。※本キャンペーンへの申し込みは不要です。カードの発送をもって、当選の発表にかえさせていただきます。

くみずほ
プレミアムシート
バックネット裏の特等席!
ペア1組(2人)

観戦チケット
事前予約カード
(ホークス指定日)
ペア500組(1,000人)

©SoftBank HAWKS

その他の生活習慣病予防健診

よかドック30

対象年齢

30~39歳

昭和62年4月1日~平成9年3月31日
生まれの人

職場等でよかドック30と同等の健康診査を受ける機会がない福岡市民が対象
※受診券の発行はありません。

受診場所と料金

医 サポ 500円

市県民税非課税世帯の人
生活保護を受給している人 **無料** (要証明書)

内容

よかドックから心電図を除いた項目

特定健診

対象年齢

40~74歳

福岡市国保以外の医療保険加入者
(協会けんぽ・共済・組合健康保険など)

詳細

●福岡市国保以外の医療保険(協会けんぽ・共済・組合健康保険など)に加入している人は、加入している医療保険者にご確認ください。

後期高齢者健康診査

対象年齢

75歳以上

65歳以上の福岡県後期高齢者医療制度の被保険者を含む

料金

500円 (免除制度はありません)

詳細

●生活習慣病などで治療中の人受診できます。
●受診場所等の詳細は、**福岡県後期高齢者医療広域連合のホームページ**をご確認ください。
※市の施設では受診できません。

お問い合わせ先

福岡県後期高齢者医療広域連合

☎651-3111

※福岡市の「生活保護を受給している人」「中国残留邦人等で支援給付を受給している人」などのうち40歳以上で医療保険未加入の人はよかドックと同等の「生活習慣病予防健診」を無料で受診できます(要証明書)。ただし、生活習慣病などで治療中の人は対象外です。健診及び証明書については各区保護課へお問い合わせください。

よかドック以外の健診データ(人間ドック・職場健診)をお持ちの方は、結果データの提供にご協力ください

- 対象
- ・令和8年度中によかドックを受診しない人
 - ・受診日(令和8年度)時点で福岡市国保に加入していること
 - ・令和9年3月31日時点で40歳~74歳であること

ご提供いただいた人には、クオカード500円分を贈呈します

※詳細は市ホームページをご確認ください。保険診療での検査結果は対象外です。

スマートフォンからも申請できます

内容または提出方法など
詳細はこちらから

福岡市ホームページ



お知らせ①

生活習慣病重症化予防の
保健指導を実施します。

よかドックや後期高齢者健康診査の結果等に応じて、糖尿病などの生活習慣病が重症化するリスクがある人に、各区保健福祉センターまたは市が委託した事業者の保健師、看護師、管理栄養士等が、生活習慣病が重症化しないよう生活習慣改善のアドバイスを行います。対象者にはご案内をお送りします。

お知らせ②

スポーツクラブ等で肥満改善の
個別指導を実施します。

よかドック受診者で検査値が受診勧奨値未満でBMI(体格指数)25以上等に該当する人のうち希望者に、スポーツクラブ等において、4ヵ月間、運動・食事の個別指導を実施します(特定保健指導等に該当する人は除く)。対象者にはご案内をお送りします。詳細は保険医療課(☎711-4390)へお問い合わせください。

お知らせ③

よかドックの受診勧奨を
行っています。

よかドックの受診対象者にご案内(DM、ショートメッセージ)をお送りする場合があります。市から委託を受けた事業者がよかドック受診を勧奨するためにお電話をする場合があります。
なお、お電話の際に**金銭の振込等を依頼することは絶対にありません。**
不審な電話にご注意ください。



その他の健診等

福岡市民が対象です。

(健康保険に関わらず、各健診等の対象にあてはまる人)

受診場所

医 実施医療機関	詳しくは7~8ページ
サポ 健康づくりサポートセンター	詳しくは9ページ
市 市の施設等	詳しくは10ページ

骨粗しょう症検査

対象年齢	受診場所・料金
40歳以上 【1年度に1回】	サポ 市 500円
内容	
前腕部にX線を当てて骨量を測定 ※妊娠中の人(可能性のある人)、骨粗しょう症で現在治療中または経過観察中の人を受診できません。主治医にご相談ください。	



歯科節目健診

対象年齢	受診場所
25・30・35・40・50・60・70歳 【対象年齢になる年度に1回】	実施医療機関は福岡市や福岡市歯科医師会のホームページに掲載しています。実施医療機関へ直接ご予約ください。
料金	内容
500円 ※令和8年度末に70歳の人は無料	口腔内診査、歯科保健指導

女性のみ

妊婦・産婦歯科健診

対象者	受診場所
妊婦 産婦 【妊娠中に1回】 【産後1年以内に1回】	実施医療機関は福岡市や福岡市歯科医師会のホームページに掲載しています。実施医療機関へ直接ご予約ください。
料金	内容
無料	口腔内診査、歯科保健指導

※歯科節目健診、妊婦・産婦歯科健診の詳細は市口腔保健支援センター(☎711-4396)へお問い合わせください。

10月・2月のみ実施 前立腺がん検診

対象年齢	受診場所・料金
55歳以上 【1年度に1回】	医 1,000円
内容	
PSA血液検査 実施医療機関へ直接ご予約ください。(詳細は7~8ページをご覧ください。) ※既に前立腺がんと診断されている人は検診対象外です。	

男性のみ

B型・C型肝炎ウイルス検査

対象年齢	実施場所
満20歳以上 (過去未受診者)	実施医療機関 ※集団健診・よかドック総合窓口では予約できません。 ※実施医療機関は市ホームページに掲載しています。実施医療機関へ直接ご予約ください。 市ホームページは、「福岡市 肝炎検査」で検索を。 福岡市ホームページ▶
料金	内容
無料	血液検査

※検査の詳細は市精神保健・難病対策課(☎711-4986)へお問い合わせください。

過去に肝炎ウイルス検査を受けたことがない人は、検査を受けましょう!

検査で陽性と判定された人には下記の助成制度があります。

- 初回精密検査費用・定期検査費用の助成
検査で陽性と判定された人には、所得に応じて、その後の検査費用の助成制度があります。
- 医療費の助成
B型・C型肝炎ウイルス性肝炎で治療を行うための、初(再)診料・検査料・入院料・薬剤料等について、医療費の助成制度があります。
※費用の助成の詳細は、各区保健福祉センター健康課へお問い合わせください。

胃がんリスク検査(ピロリ菌検査等)

対象年齢	受診場所・料金
35歳 (平成3年4月1日~平成4年3月31日生) 40歳 (昭和61年4月1日~昭和62年3月31日生) 【過去にピロリ菌検査を受けたことがある方は除く】	
内容	
血液検査(ピロリ菌抗体検査及びペプシノゲン法) ※胃がんリスク検査は、将来胃がんになるリスクを判定するための検査で、胃がんを発見する検査ではありません。	医 サポ 市 1,000円

骨粗しょう症検査、前立腺がん検診、歯科節目健診、胃がんリスク検査の受診料金は免除になる場合があります。
詳しくは2ページの上段をご参照ください。

よかろーものの健診コラム

年に1回の健診で 早期発見・早期治療!!

自覚症状がないから怖い、生活習慣病…。
福岡市民の死因の約半分が「生活習慣病」なんだ。

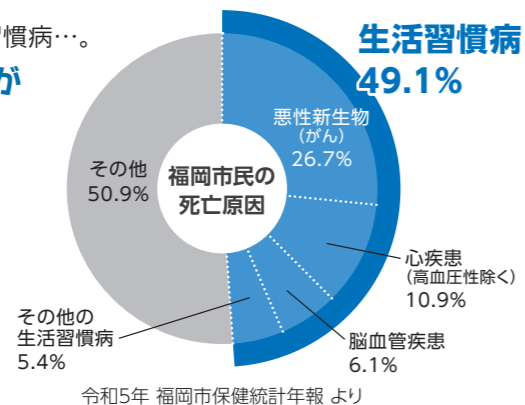

生活習慣病ってどんな病気?

生活習慣病とは、偏った食生活や睡眠不足、運動不足、喫煙、ストレスなどの積み重ねが原因となって発症する、様々な病気のことを言います。生活習慣病は自覚症状がないことが多く、いつの間にか進行しある日突然、脳血管疾患(脳梗塞や脳出血)や心疾患(狭心症や心筋梗塞)など、命に関わる疾患を引き起こすことがあります。



一方、早期に治療すれば怖くないよ。例えば、多くのがんは早期に見つければ90%以上が治ると言われているんだ。

がんが早期^{※1}で見つかった場合の5年相対生存率^{※2}

がんの種類	5年相対生存率
胃がん	96.7%
大腸がん	97.3%
乳がん	99.3%
子宮頸がん	95.7%
肺がん	83.5%

出典:国立がん研究センター がん情報サービス

令和5年度の福岡市のがん検診では、約18万人が受診し、約500人のがんが見つかりました。

多くの人が、定期的に受診することで、病気の早期発見・早期治療につながり、身体的・精神的・経済的負担を軽減できることがボクの願いなんだ。

定期的に、必ず健診へ行こう!



※1 原発臓器に局限しているもの
※2 あるがんと診断された場合に、治療でどのくらい生命を救えるかを示す指標

小学校区ごとに医療機関を記載しています。

福岡市内であればお住まいの区以外でも受診できます。



けんしんナビ ホームページでご確認ください。HPはこちら

検診名等の略号

胃:胃内視鏡・胃透視(バリウム)両方
 カ:胃内視鏡
 バ:胃透視(バリウム) 腸:大腸がん
 子:子宮頸がん 乳:乳がん
 前:前立腺がん リ:胃がんリスク検査 よ:よかドック 30:よかドック30

医療機関で受診する場合は、
 直接、お電話で予約
 してください!

予約の際は「福岡市の〇〇検診を希望」と
 お伝えください。



実施医療機関は、令和8年2月1日現在の登録一覧です。年度途中で変更になる場合がありますので、「けんしんナビ」ホームページでご確認ください。

実施医療機関【南区】

校区	医療機関名	所在地	電話	検診名等の略号
大楠	千鳥橋病院附属大楠診療所	大楠1	531-9407	カ 腸 前 リ よ 30
	華笑クリニック	大楠2	533-6523	前
	さわやま内科・総合診療クリニック	大楠2	534-6590	腸 前 よ 30
	よしなり内科クリニック	大楠2	525-3111	前 リ よ 30
	青見内科胃腸内科クリニック	大楠3	531-1889	カ 腸 前 リ よ 30
	大石整形外科眼科クリニック	大楠3	521-2250	よ 30
	福岡赤十字病院	大楠3	521-1211	バ 乳
	労働研健診センター	那の川1	526-1033	胃 腸 子 乳 前 リ よ 30
西高宮	おおつか内科ハートクリニック	高宮1	406-3471	腸 前 リ よ 30
	くらかずまりレディースクリニック	高宮1	753-5407	子
	小林内科小児科糖尿病内科医院	高宮1	521-7977	腸 前 リ よ 30
	しんかい内科・内視鏡クリニック	高宮1	401-0610	カ 腸 前 リ よ 30
	ほうゆう おおた内科消化器科クリニック	高宮3	533-5123	カ 腸 前 リ よ 30
	山崎内科クリニック	高宮3	531-5371	腸 前 リ よ 30
	寺沢病院	市崎1	521-1381	カ 腸 前 リ よ 30
	松岡内科胃腸科クリニック	市崎1	521-0854	カ 腸 前 リ よ 30
	ありた整形外科	平和1	534-8060	前 30
	近藤整形クリニック	平和1	524-7663	前
	すみい婦人科クリニック	平和1	534-2301	子
	南昌江内科クリニック	平和1	534-1000	腸 前
塩原	吉兼内科クリニック	塩原1	554-3500	カ 腸 前 リ よ 30
	井上内科小児科医院	塩原3	541-6194	腸 前 よ 30
	九州中央病院	塩原3	541-4936	バ 子 乳
	桃崎レディースクリニック	塩原3	557-2111	子 30
	いしつか脳神経クリニック	清水2	557-3636	よ 30
	菅原内科医院	大橋2	541-5494	胃 腸 前 リ よ 30
	つちや内科循環器内科クリニック	大橋2	557-1121	腸 前 リ よ 30
	おおはし内科循環器内科医院	大橋団地	512-5225	腸 前 よ 30
	福岡南クリニック	玉川町	403-5555	よ 30
	山下整形外科医院	玉川町	511-5046	前
玉川	やの内科胃腸科クリニック	玉川町	512-7560	カ 腸 前 リ よ 30
	あおみ小児科医院	向野1	555-5016	腸 30
	長浜クリニック	向野2	408-7222	カ 腸 前 リ よ 30
	たかた内科医院	清水3	512-7786	腸 前 リ よ 30
	植田クリニック	大橋1	552-0625	腸 前 リ よ 30
	かじクリニック	大橋1	542-0084	前
	竹内皮膚泌尿器科医院	大橋1	551-0966	前
	たかやま内科医院	野間1	551-5403	カ 腸 前 リ よ 30
	くがクリニック	野間1	541-2335	前
	日佐	南福岡脳神経外科病院	日佐5	591-8171
高木	長沢医院	井尻5	581-0063	腸 前 リ よ 30
	馬場外科医院	井尻5	591-3412	カ 腸 前 リ よ 30
宮竹	にしだ内科内視鏡クリニック	井尻2	581-2228	カ 腸 前 リ よ 30
	吉永脳神経外科クリニック	井尻2	587-1515	よ 30

校区	医療機関名	所在地	電話	検診名等の略号
宮竹	こじま内科クリニック	井尻3	581-0323	カ 腸 前 リ よ 30
	竹本整形外科・眼科クリニック	井尻3	582-8858	30
	府川医院	井尻3	584-3210	カ 腸 前 リ よ 30
	竹山ファミリークリニック	五十川2	558-2152	カ 腸 前 リ よ 30
横手	安藤レディースクリニック	横手2	501-1522	子
	清水クリニック	横手2	502-6767	前
	むらおかホームクリニック	横手2	985-1980	子 前 よ 30
	徳永内科医院	横手3	593-1600	カ 腸 前 リ よ 30
弥永	筑紫診療所	横手南町	571-4332	カ 腸 前 リ よ 30
	上瀬内科医院	柳瀬1	581-2202	前 よ 30
弥永西	けやごう内科・胃腸内科クリニック	警弥郷1	513-5811	カ 腸 前 リ よ 30
	古賀医院	警弥郷1	585-7711	よ 30
	佐藤外科総合クリニック	警弥郷1	581-3893	前 よ
	南島整形外科	警弥郷3	581-0033	前 よ
三宅	榎木医院	三宅1	551-1375	前 よ 30
	こうだ内科クリニック	三宅2	551-6412	腸 前 リ よ 30
	木村専太郎クリニック	三宅3	554-8800	腸 前 よ 30
	しもむら内視鏡クリニック	大橋1	554-5855	カ 腸 前 リ よ 30
	とじたま甲状腺・糖尿病クリニック	大橋1	554-1100	前 よ 30
	ひろ乳腺クリニック	大橋1	561-8255	乳
	藤田整形外科医院	大橋3	561-2811	よ 30
	しみずクリニック	大橋4	562-0075	カ 腸 前 リ よ 30
野多目	椎名マタニティクリニック	向新町1	403-1188	子
	那珂川病院	向新町2	565-3531	胃 腸 乳 前 リ よ 30
	きもつき呼吸器内科クリニック	野多目1	552-8778	前 よ 30
	大橋南クリニック	和田1	551-7660	腸 前 リ よ 30
筑紫丘	原病院	若久2	551-2431	カ 腸 前 リ よ 30
	たけや内科胃腸科医院	大橋1	512-2731	カ 腸 前 リ よ 30
	田中レディースクリニック	大橋1	542-4165	子 30
	おおはらクリニック	大橋4	552-4633	前 よ 30
	ひめの胃腸内科クリニック	大橋4	559-5211	カ 腸 前 リ よ 30
	林クリニック	南大橋2	551-8849	カ 腸 前 よ 30
東若久	内科循環器科田代医院	若久5	541-3208	腸 前 リ よ 30
	うらた整形外科クリニック	若久6	557-4141	腸 前 リ よ 30
大池	あべしゅん内科・内視鏡IBDクリニック	寺塚1	557-1177	カ 腸 前 リ よ 30
	松田脳神経外科クリニック	寺塚1	511-0500	前 よ 30
	寺塚クリニック	寺塚2	554-7005	前 リ よ 30
若久	牛尾医院	若久4	541-3757	前 よ
	よこやま内科	野間2	555-6677	腸 前 リ よ 30
	産婦人科・麻酔科東原クリニック	野間3	554-8111	子 よ 30
	村山循環器科内科医院	野間3	541-0126	バ 腸 前 30
	松津クリニック	野間4	552-7321	前
長住	とみざわクリニック大池	柳河内1	553-7890	カ 腸 前 リ よ 30
	佐藤クリニック	長住1	553-7175	カ 腸 前 リ よ 30

校区	医療機関名	所在地	電話	検診名等の略号
長住	長住医院	長住2	551-3410	腸 前 よ 30
	ふくだ内科循環器・糖尿病内科	長住2	552-1122	カ 腸 前 リ よ 30
	こうち内科・内視鏡クリニック	長住5	555-2778	カ 腸 前 リ よ 30
	かめい内科クリニック	長住7	541-2460	カ 腸 前 リ よ 30
	野口整形外科・外科医院	長丘1	551-1578	前 よ
長丘	ささぐり内科循環器科クリニック	長丘3	512-8378	腸 前 リ よ 30
	なかむら内科・外科クリニック	長丘3	555-7272	カ 腸 前 リ よ 30
	吉田醫院	長丘3	559-8234	よ 30
	長丘五丁目クリニック	長丘5	541-0055	カ 腸 前 リ よ 30
	西長住	木下内科循環器科医院	西長住1	552-1100
しまだハートクリニック		西長住2	551-1510	腸 前 リ よ 30
田中産婦人科クリニック		西長住2	541-5454	子
うめ野消化器肛門科外科クリニック		長住3	554-2878	胃 腸 前 リ よ 30
西花畑	岡本医院	皿山2	541-0971	カ 腸 前 リ よ 30
	福岡信和病院	皿山2	557-1877	胃 腸 前 リ よ 30
	岡本内科・胃腸内科	皿山4	511-5991	カ 腸 前 リ よ 30
	ひのき診療所	桧原7	566-6123	腸 前 よ 30
東花畑	国立病院機構福岡病院	屋形原4	565-5534	よ
	とみざわクリニック中尾	中尾3	511-6696	カ 腸 前 リ よ 30
鶴田	おやま内科クリニック	鶴田2	566-7272	カ 腸 前 リ よ 30
	もとむら内科・内視鏡クリニック	鶴田3	565-1711	カ 腸 前 リ よ 30
	うえのやま整形外科リウマチ科	鶴田4	565-2481	前 よ 30
老司	上田内科医院	老司2	565-2566	カ 腸 前 リ よ 30
	小田辺内科医院	老司2	565-8311	腸 前 リ 30
	西岡病院	老司2	565-5651	腸 前 リ よ 30
	中村病院	老司3	565-5331	よ
	原内科クリニック	老司4	567-7211	腸 前 よ 30
柏原	大平寺の森クリニック	大平寺2	567-8802	腸 前 リ よ 30
	村重クリニック	柏原4	567-9350	カ 腸 前 リ よ 30
	永野医院	柏原6	565-4822	胃 腸 前 リ よ 30
花畑	田中医院	桧原3	565-5121	腸 前 リ よ 30
	うちだ内視鏡・内科クリニック	中尾3	554-1066	カ 腸 前 リ よ 30
	かなざわクリニック	中尾3	551-3883	カ 腸 前 リ よ 30
	野口内科クリニック	屋形原4	565-1019	カ 腸 前 リ よ 30
	いとう循環器内科クリニック	花畑1	554-1360	腸 前 リ よ 30
	松田整形外科	花畑1	554-6001	よ 30
	しばた内科クリニック	花畑2	565-3148	腸 前 リ よ 30
はなはた内科クリニック	花畑3	565-1026	カ 腸 前 リ よ 30	

サポ 健康づくりサポートセンター(あいれふ内)



☎ 751-2806

※メールでの仮予約もできます。詳細はホームページをご確認ください。

会場 福岡市中央区舞鶴2丁目5-1あいれふ3階

ホームページはこちら▶



土・日・祝・平日夜実施

託児あり(無料)

女性医師DAYあり

FAX 751-2572

受付時間 9:00~17:00

※年末年始(12/29~1/3)を除く

実施日程

昼間 (受付 8:30 ~ 10:30)				
月	日	曜日	女性医師 DAY	骨粗しょう症検査
4	5	日	●	☠
4	11	土	●	
4	12	日		
4	19	日	●	
4	26	日	●	☠
5	6	水	●	☠
5	10	日	●	
5	17	日	●	
5	24	日		☠
5	30	土	●	
6	7	日	●	☠
6	14	日	●	
6	21	日	●	☠
6	27	土		☠
6	28	日	●	☠
7	5	日	●	☠
7	11	土	●	
7	20	月	●	
7	25	土		☠
7	26	日		☠
8	2	日		☠
8	9	日		
8	11	火	●	
8	22	土		
8	30	日	●	☠
9	6	日	●	☠
9	12	土		
9	13	日	●	
9	23	水	●	
9	27	日	●	☠

昼間 (受付 8:30 ~ 10:30)				
月	日	曜日	女性医師 DAY	骨粗しょう症検査
10	4	日	●	☠
10	11	日	●	
10	12	月	●	
10	18	日	●	
10	25	日		☠
10	31	土		☠
11	1	日	●	☠
11	8	日		
11	15	日	●	
11	21	土		☠
11	22	日	●	☠
11	28	土	●	
11	29	日		
12	6	日		☠
12	13	日		
12	20	日		☠
12	26	土	●	
1	11	月		☠
1	17	日		☠
1	23	土	●	
1	24	日		☠
1	31	日		
2	7	日	●	☠
2	13	土	●	
2	14	日	●	
2	21	日		☠
2	28	日		☠
3	7	日	●	☠
3	13	土	●	
3	14	日	●	
3	22	月	●	
3	27	土	●	☠
3	28	日		☠

夜間 (受付 18:00 ~ 19:00)				
月	日	曜日	女性医師 DAY	骨粗しょう症検査
5	12	火	●	☠
7	14	火	●	☠
9	8	火	●	☠
11	10	火	●	☠
1	12	火	●	☠
3	9	火	●	☠



注意事項

- ・自覚症状がある人は健診(検診)の対象とはなりません。速やかに医療機関を受診されることをお勧めします。
- ・健康状態によっては、受診できない場合がありますので、ご了承ください。

LINE 公式アカウント友達募集

健康づくりに関する情報をお届けします!

お友達登録はこちら▶

実施項目

- 胃がん検診 ※胃透視は69歳まで
- 大腸がん検診
- 肺がん検診 (結核・肺がん検診)
- 子宮頸がん検診
- 乳がん検診
- 胃がんリスク検査
- よかドック
- よかドック30

- 骨粗しょう症検査
- 歯周病検診 ※18歳以上/1,000円

託児について

全日程無料託児付健診を実施します。健診日の4日前までにご予約ください。(先着順、定員あり)

無料 対象:生後3ヵ月~小学校低学年



市の施設等 (南区保健福祉センター)



集団健診・よかドック総合窓口

健診日の10日前までに(土日祝日等を除く)予約してください。

☎ 0120-985-902

託児あり(無料)

WEB予約あり

FAX 0120-931-869

WEB けんしんナビで検索

受付時間 9:00~17:00(月~金)

※休日・夏季休業(8/13~8/15)・年末年始(12/29~1/3)を除く

実施日程

会場 南区保健福祉センター (受付 8:30 ~ 10:30)
住所:福岡市南区塩原3丁目25-3



実施項目

- 胃がん検診 ※胃透視のみ(69歳まで)
- 大腸がん検診
- 肺がん検診 (結核・肺がん検診)
- 子宮頸がん検診
- 乳がん検診
- 胃がんリスク検査
- よかドック
- 骨粗しょう症検査

月	日	曜日	無料託児
4	17	金	
4	27	月	
5	13	水	
5	20	水	
5	3	水	☺
6	12	金	☺
6	22	月	
7	3	金	
7	24	金	

月	日	曜日	無料託児
8	5	水	
8	31	月	
9	2	水	
9	18	金	
9	2	金	☺
10	16	金	
10	21	水	
11	9	月	
11	16	月	

月	日	曜日	無料託児
12	2	水	
12	16	水	
1	15	金	☺
1	20	水	
2	8	月	
2	17	水	
2	22	月	
3	5	金	

注意事項

- ・子宮頸がん検診は女性医師とは限りません。
- ・自覚症状がある人は健診(検診)の対象とはなりません。速やかに医療機関を受診されることをお勧めします。
- ・健康状態によっては、受診できない場合がありますので、ご了承ください。

※よかドックの結果は、約1ヵ月後の結果説明会(来所)にてお渡しします。
※がん検診の結果は、約1ヵ月後に検診機関から直接送付します。

託児について

☺ マークのある日(6/12、10/2、1/15)に無料託児付健診(事前予約制)を実施します。健診を予約後、健診日の10日前までに(土日祝日等を除く)健康課(☎559-5116)までお申し込みください。

無料 対象:生後6ヵ月~未就学児