



けんしんのお申し込み先

市
市の施設等
(博多区保健福祉センター等)

無料託児 WEB予約あり

集団健診・よかドック総合窓口
☎ 0120-985-902

FAX 0120-931-869
WEB **けんしんナビ** で検索
受付時間 9:00~17:00(月~金)

サポ
健康づくりサポートセンター
(あいれふ内)

土・日・祝・平日夜あり 無料託児 女性医師DAYあり

☎ 751-2806
FAX 751-2572

※メールでの仮予約もできます。
詳細はホームページ(「健康づくりサポートセンター」で検索)をご参照ください。
受付時間 9:00~17:00

医
実施医療機関

お住まいの近くのクリニックだけでなく、市内のご都合の良い医療機関でも受診できます。

医療機関で受診する場合は、**直接、お電話で予約**してください。

WEB予約はこちら!

市 サポ 医 についての詳細はP7~10へ



市の施設等は「けんしんナビ」で予約できます

- メリット1 24時間受付OK!
- メリット2 空き状況が分かって便利!



健診は4月~6月がおすすめ!

毎年、9月以降は予約が取りにくくなりますので、**早めの受診をお願いします。**

健診ガイド

KENSHIN GUIDE



あなたの受けられるがん検診をチェックしましょう!

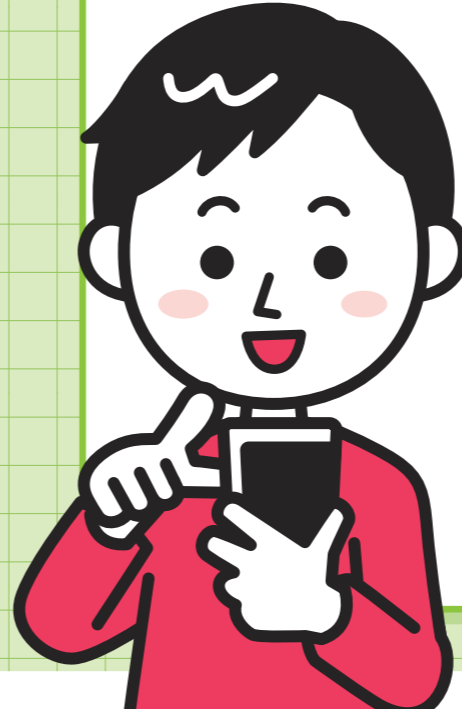
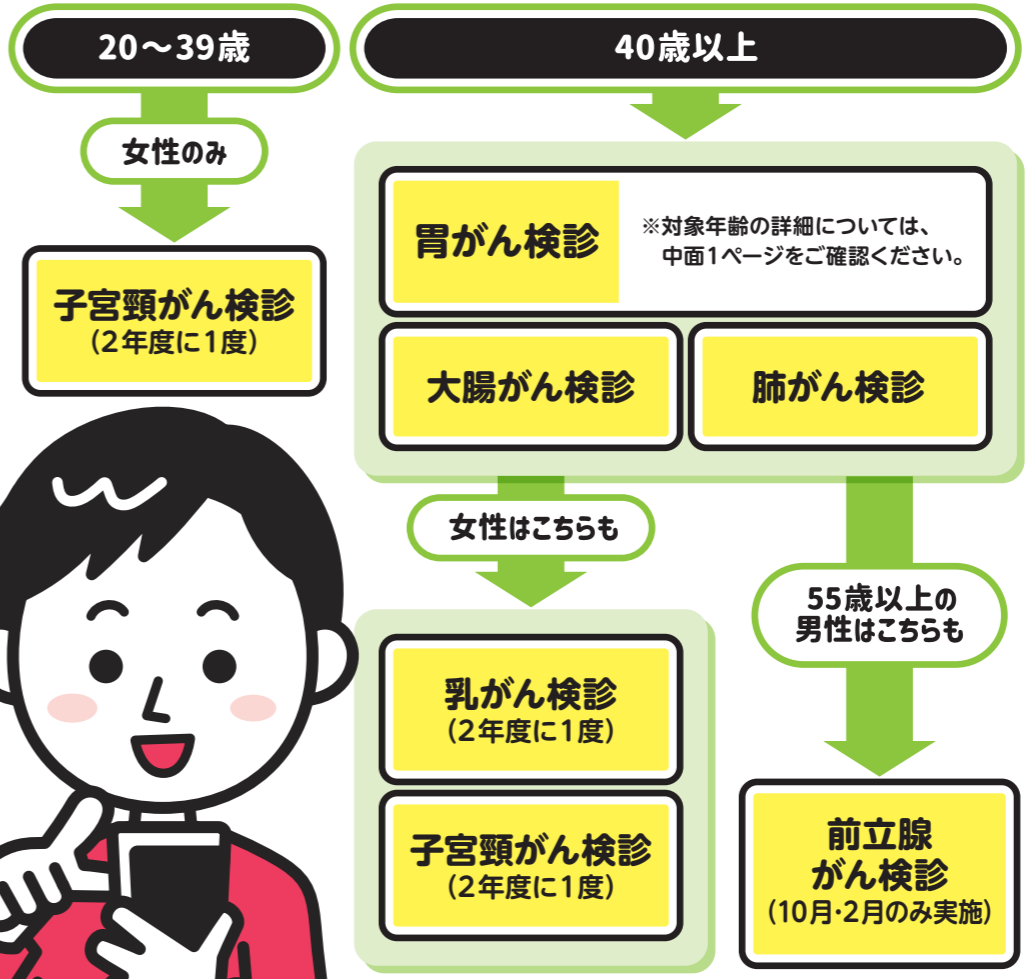

お問い合わせ先一覧

集団健診の予約・変更・キャンセルに関するお問い合わせ / よかドックの受診券に関するお問い合わせ / よかドックについてのお問い合わせ / よかドックが受診できる医療機関のご案内

集団健診・よかドック 総合窓口

☎ 0120-985-902

受付時間 9:00~17:00(月~金)
※休日・夏季休業(8/13~8/15)・年末年始(12/29~1/3)を除く

FAX 0120-931-869

自動音声応答システムで担当へおつながります。
音声ガイダンスに沿って、ご希望の手続きの番号を押してください。

健診制度に関するお問い合わせ先

博多区保健福祉センター 健康課

☎ 419-1091

FAX 441-0057
住所 福岡市博多区博多駅前2丁目8-1

各区保健福祉センター 健康課
東区 ☎ 645-1078 城南区 ☎ 831-4261
中央区 ☎ 761-7340 早良区 ☎ 851-6012
南区 ☎ 559-5116 西区 ☎ 895-7073

予約はできません

ガイドの見方

各種がん検診 1ページ

- 胃がん検診
(内視鏡検査・バリウムによる胃透視)
- 大腸がん検診
- 肺がん検診 (結核・肺がん検診)
- 子宮頸がん検診
- 乳がん検診

生活習慣病予防のための健診 3ページ

- よかドック
- よかドック30
- 特定健診
- 後期高齢者健康診査

その他の健診等 5ページ

- 骨粗しょう症検査
- 前立腺がん検診
- 歯科節目健診
- 妊婦・産婦歯科健診
- B型・C型肝炎ウイルス検査
- 胃がんリスク検査

健診受診場所・予約について 7ページ

- 実施医療機関 7ページ
- 健康づくりサポートセンター 9ページ
- 市の施設等 10ページ

検診で早期発見！
職場等でがん検診がある方は
職場等の検診を、ない方は
福岡市のがん検診を
自分自身のためにぜひ
受けましょう！



各種がん検診

「厚生労働省がん予防重点健康教育及びがん検診実施のための指針」に基づく検診です。

福岡市民が対象です。 (健康保険に関係なく、職場等で受診機会のない人)

受診場所

- **医 実施医療機関** 詳しくは7~8ページ
- **サポ 健康づくりサポートセンター** 詳しくは9ページ
- **市 市の施設等** 詳しくは10ページ

胃がん検診 ※下記①か②のいずれか。

① 内視鏡検査(胃カメラ)

2年度に1回

対象年齢
令和8年4月1日~令和9年3月31日の間に
50歳以上の偶数年齢になる人
(50、52、54歳以降同様)

受診場所・料金

医 1,800円 サポ 1,800円
市 実施なし

② バリウムによる胃透視

1年度に1回

対象年齢
令和8年度から、70歳以上の人は内視鏡検査のみとなります。
40歳~69歳
(昭和32年4月1日~昭和62年3月31日生まれの人)

受診場所・料金

医 1,800円 サポ 1,000円 市 1,000円

※胃切除術後の人は、検査内容によっては正確に診断できない場合があります。事前に主治医や検診実施機関にご相談ください。
※妊娠中の人(可能性がある人)はバリウムによる胃透視はできません。
※今年度内に70歳以上になる人はバリウムの誤えんや透視台からの転倒・転落のリスクを考慮し、受診できる市の胃がん検診は内視鏡検査のみとなります。
※40歳代の偶数年齢でバリウムによる胃透視を医学的な理由で将来にわたって受診できない方は、胃内視鏡検査を受診できる場合があります。

共通事項 必ずお読みください!

- 対象年齢は令和8年度末の年齢です。今年度内に対象年齢になる人は誕生日前でも受診できます。
- 受診の際は、年齢及び住所が確認できる書類(マイナンバーカードや運転免許証)をご持参ください。
- 検診の結果により、精密検査が必要となった場合の検査料、治療費等は保険診療扱いとなり、別途料金が必要となります。
- 自覚症状がある人は検診の対象となりません。速やかに医療機関を受診されることをお勧めします。
- 治療中や経過観察中の方は、主治医にご相談ください。
- がん検診でがんを早期に発見し、治療することにより、がんによる死亡のリスクを減らすことができます。早期に発見できれば、身体への負担の少ない治療が可能です。
- がん検診の技術は日々進歩していますが、100%がんが見つかるわけではありません。また、がんがないにもかかわらず、がんがあるかもしれないと診断されることもあります。検診後に気になる症状がある場合は、早めに医療機関を受診しましょう。
- 検査を受けることで、まれに偶発症(医療行為に伴って予期せず起こる合併症)が起きることがあります。リスクを減らすため、体調不良の際には受診を控えましょう。また、問診には正確に答えましょう。

次の方は、福岡市が実施するがん検診・骨粗しょう症検査・胃がんリスク検査・歯科節目健診が無料になります。

対象	必要な証明書 ※本人名義のものに限る
★健(検)診当日に満70歳以上の人 ※歯科節目健診のみ、令和8年度末に70歳の人	公的機関が発行した満年齢が確認できるもの
65歳以上で後期高齢者医療に加入している人 (歯科節目健診を除く)	・マイナ保険証によるオンライン資格確認 または ・後期高齢者医療資格確認書の写し
生活保護受給世帯の人	保護受給証明書(発行日が3ヵ月以内のもの)
中国残留邦人等で支援給付を受給している人	本人確認証の写し
★以外の人	下記のいずれかが必要です。 ・介護保険料(納入通知書兼)特別徴収通知書の写し<所得階区分:第1~第3> ・介護保険(特定)負担限度額認定証の写し ・非課税証明書(「健康診査受診料免除申請用」のゴム印が押印されているものに限る。) ※オンライン申請、各区納税課窓口等で無料で取得できます。 ※コンビニで取得した証明書は使用できません。 ※令和8年5月末までは前年度(令和7年度)の証明書が利用できます。 ※非課税証明書の取得方法については、各区納税課へお問い合わせください。

※証明書等は受診する検診の数だけ必要です。(例:胃がん検診と乳がん検診を受診する場合は2枚必要)

大腸がん検診

2日間採便による便潜血検査

1年度に1回

対象年齢
40歳以上

受診場所・料金

医 500円
サポ 500円
市 500円

※痔出血や生理中は、便の採取を避けてください。

肺がん検診 (結核・肺がん検診)

胸部X線検査

1年度に1回

対象年齢
40歳~64歳 **65歳以上**

受診場所・料金

医 実施なし 医 実施なし
サポ 500円 サポ 無料
市 500円 市 無料

※65歳以上の人は、法律で年1回の胸部X線撮影が定められています。
結核の発病が多く見られる80歳以上の人は、特に受診をお勧めします。
※立位が自力で保持できない方は受診できないことがあります。
※令和8年度から、喀痰(かくたん)細胞診検査を廃止します。

子宮頸がん検診

子宮頸部粘膜の細胞診

2年度に1回

対象年齢
20歳以上

受診場所・料金

医 1,200円
サポ 400円
市 400円

※生理中は正確な結果が出ないことがありますのでお勧めしません。

平成17年4月2日~平成18年4月1日生まれの人は令和8年度の検診費用が**無料**です。

乳がん検診

マンモグラフィ

2年度に1回

対象年齢
40歳代 (2方向) **50歳以上** (1方向)

受診場所・料金

医 1,500円 医 1,200円
サポ 1,300円 サポ 1,000円
市 1,300円 市 1,000円

※妊娠中の人(可能性がある人)、授乳中の人、豊胸術後の人、ペースメーカーを挿入されている人などは受診することができません。主治医にご相談ください。

昭和60年4月2日~昭和61年4月1日生まれの人は令和8年度の検診費用が**無料**です。

生活習慣病予防のための健診

糖尿病・高血圧・脂質異常症などの生活習慣病を早期発見するための健診です。

加入している健康保険によって、対象の健診が異なります。

受診場所

医 実施医療機関	詳しくは7~8ページ
サポ 健康づくりサポートセンター	詳しくは9ページ
市 市の施設等	詳しくは10ページ

よかドック

福岡市国民健康保険の特定健診

対象年齢

40~74歳

・福岡市国民健康保険に加入している人が対象です。
・生活習慣病などで治療中の人受診できます。

(詳しくはかかりつけ医にご相談ください。)
※4月1日~翌年3月31日中に1回受診できます。
※令和8年度中に40歳になる人は、誕生日前でも受診できます。
※令和8年度中に75歳になる人は、誕生日前日まで受診できます。

内容

身長・体重・腹囲・血圧測定・心電図検査・尿検査・血液検査

脂質(中性脂肪、HDLコレステロール、LDLコレステロール)、
肝機能(AST、ALT、γ-GT)、血糖、HbA1c、尿酸、クレアチニン、
貧血(赤血球・血色素・ヘマトクリット値)・**問診**

※胸部X線検査は含まれません。

持って行くもの

- マイナ保険証
- または
- 資格確認書

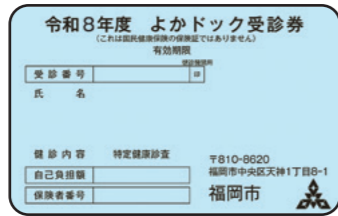

・受診券は、令和8年2月13日現在で受診資格がある人に3月下旬に発送しています。それ以降資格取得された人には、手続きされた翌月末以降に順次送付予定です。受診券は、世帯分をまとめて**世帯主宛**に送付しています。
・受診券の再発行は下記の番号までお電話ください。

受診券に関するお問い合わせ先(再発行もこちらへ)

☎ 0120-985-902

FAX 0120-931-869 (月~金 9:00~17:00)

受診場所と料金

医 サポ 市 500円

通常は1万円程度の健診です。

ただし、次の方は **無料** となります

- 令和8年度中に40歳になる人 (昭和61年4月1日~昭和62年3月31日生)
- 令和8年度中に50歳になる人 (昭和51年4月1日~昭和52年3月31日生)
- 満70~74歳の人
- 市県民税非課税世帯(要証明書*)の人※P2右上参照

受診の流れ

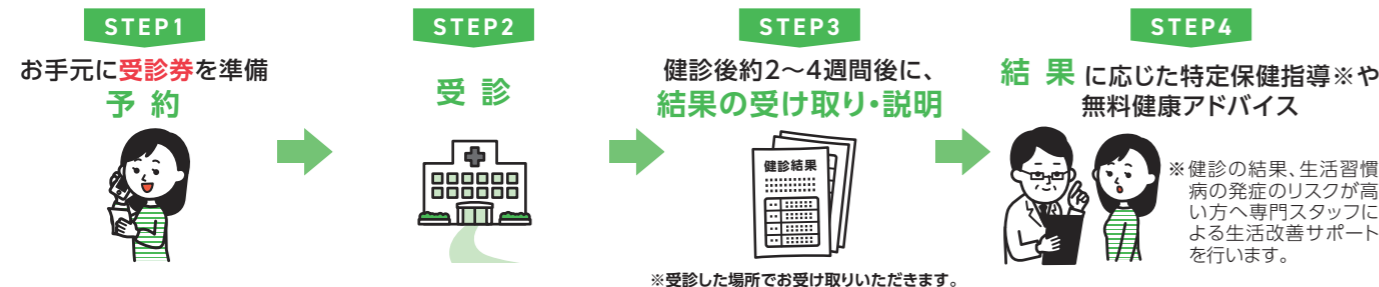

よかドック

春得 キャンペーン

令和8年 4月1日~5月31日

期間中よかドック受診者の中から抽選で
**福岡ソフトバンクホークス
公式戦チケットをプレゼント!**

※観戦チケットはWEBでのお申し込みとなり、別途システム利用料がかかります。※本キャンペーンへの申し込みは不要です。カードの発送をもって、当選の発表にかえさせていただきます。

くみずほ
プレミアムシート
バックネット裏の特等席!
ペア1組(2人)

観戦チケット
事前予約カード
(ホークス指定日)
ペア500組(1,000人)

©SoftBank HAWKS

その他の生活習慣病予防健診

よかドック30

対象年齢

30~39歳

昭和62年4月1日~平成9年3月31日
生まれの人

職場等でよかドック30と同等の健康診査を受ける機会がない福岡市民が対象
※受診券の発行はありません。

受診場所と料金

医 サポ 500円

市県民税非課税世帯の人
生活保護を受給している人 **無料** (要証明書)

内容

よかドックから心電図を除いた項目

特定健診

対象年齢

40~74歳

福岡市国保以外の医療保険加入者
(協会けんぽ・共済・組合健康保険など)

詳細

●福岡市国保以外の医療保険(協会けんぽ・共済・組合健康保険など)に加入している人は、加入している医療保険者にご確認ください。

後期高齢者健康診査

対象年齢

75歳以上

65歳以上の福岡県後期高齢者医療制度の被保険者を含む

料金

500円 (免除制度はありません)

詳細

●生活習慣病などで治療中の人受診できます。
●受診場所等の詳細は、**福岡県後期高齢者医療広域連合のホームページ**をご確認ください。
※市の施設では受診できません。

お問い合わせ先

福岡県後期高齢者医療広域連合
☎651-3111

※福岡市の「生活保護を受給している人」「中国残留邦人等で支援給付を受給している人」などのうち40歳以上で医療保険未加入の人はよかドックと同等の「生活習慣病予防健診」を無料で受診できます(要証明書)。ただし、生活習慣病などで治療中の方は対象外です。健診及び証明書については各区保護課へお問い合わせください。

よかドック以外の健診データ(人間ドック・職場健診)をお持ちの方は、結果データの提供にご協力ください

対象

- ・令和8年度中によかドックを受診しない人
- ・受診日(令和8年度)時点で福岡市国保に加入していること
- ・令和9年3月31日時点で40歳~74歳であること

ご提供いただいた人には、クオカード500円分を贈呈します

※詳細は市ホームページをご確認ください。保険診療での検査結果は対象外です。

スマートフォンからも申請できます

内容または提出方法など
詳細はこちらから

福岡市ホームページ



お知らせ①

生活習慣病重症化予防の
保健指導を実施します。

よかドックや後期高齢者健康診査の結果等に応じて、糖尿病などの生活習慣病が重症化するリスクがある人に、各区保健福祉センターまたは市が委託した事業者の保健師、看護師、管理栄養士等が、生活習慣病が重症化しないよう生活習慣改善のアドバイスを行います。対象者にはご案内をお送りします。

お知らせ②

スポーツクラブ等で肥満改善の
個別指導を実施します。

よかドック受診者で検査値が受診勧奨値未満でBMI(体格指数)25以上等に該当する人のうち希望者に、スポーツクラブ等において、4ヵ月間、運動・食事の個別指導を実施します(特定保健指導等に該当する人は除く)。対象者にはご案内をお送りします。詳細は保険医療課(☎711-4390)へお問い合わせください。

お知らせ③

よかドックの受診勧奨を
行っています。

よかドックの受診対象者にご案内(DM、ショートメッセージ)をお送りする場合があります。市から委託を受けた事業者がよかドック受診を勧めるためにお電話をする場合があります。
なお、お電話の際に金銭の振込等を依頼することは絶対にありません。
不審な電話にご注意ください。



その他の健診等

福岡市民が対象です。

(健康保険に関わらず、各健診等の対象にあてはまる人)

受診場所

医 実施医療機関	詳しくは7~8ページ
サポ 健康づくりサポートセンター	詳しくは9ページ
市 市の施設等	詳しくは10ページ

骨粗しょう症検査

対象年齢	受診場所・料金
40歳以上 【1年度に1回】	サポ 市 500円
内容	

前腕部にX線を当てて骨量を測定
 ※妊娠中の人(可能性のある人)、骨粗しょう症で現在治療中または経過観察中の方は受診できません。主治医にご相談ください。



歯科節目健診

対象年齢	受診場所
25・30・35・40・50・60・70歳 【対象年齢になる年度に1回】	
内容	

実施医療機関は福岡市や福岡市歯科医師会のホームページに掲載しています。実施医療機関へ直接ご予約ください。

料金	内容
500円 ※令和8年度末に70歳の人は無料	口腔内診査、歯科保健指導

女性のみ

妊婦・産婦歯科健診

対象者	受診場所
妊婦 産婦 【妊娠中に1回】 【産後1年以内に1回】	

料金	内容
無料	口腔内診査、歯科保健指導

※歯科節目健診、妊婦・産婦歯科健診の詳細は市口腔保健支援センター(☎711-4396)へお問い合わせください。

10月・2月のみ実施

男性のみ

前立腺がん検診

対象年齢	受診場所・料金
55歳以上 【1年度に1回】	医 1,000円
内容	

PSA血液検査 実施医療機関へ直接ご予約ください。(詳細は7~8ページをご覧ください)
 ※既に前立腺がんと診断されている人は検診対象外です。

B型・C型肝炎ウイルス検査

対象年齢	実施場所
満20歳以上 <過去未受診者>	

実施医療機関

※**集団健診・よかドック総合窓口では予約できません。**
 ※実施医療機関は市ホームページに掲載しています。実施医療機関へ直接ご予約ください。
 市ホームページは、「福岡市 肝炎検査」で検索を。

福岡市ホームページ▶



料金	内容
無料	血液検査

※検査の詳細は市精神保健・難病対策課(☎711-4986)へお問い合わせください。

胃がんリスク検査(ピロリ菌検査等)

対象年齢	受診場所・料金
35歳 (平成3年4月1日~平成4年3月31日生) 40歳 (昭和61年4月1日~昭和62年3月31日生) 【過去にピロリ菌検査を受けたことがある方は除く】	

料金	内容
医 サポ 市 1,000円	血液検査(ピロリ菌抗体検査及びペプシノゲン法)

※胃がんリスク検査は、将来胃がんになるリスクを判定するための検査で、胃がんを発見する検査ではありません。

過去に肝炎ウイルス検査を受けたことがない人は、検査を受けましょう!

検査で陽性と判定された人には下記の助成制度があります。

●初回精密検査費用・定期検査費用の助成

検査で陽性と判定された人には、所得に応じて、その後の検査費用の助成制度があります。

●医療費の助成

B型・C型肝炎ウイルス性肝炎で治療を行うための、初(再)診料・検査料・入院料・薬剤料等について、医療費の助成制度があります。

※費用の助成の詳細は、各区保健福祉センター健康課へお問い合わせください。

骨粗しょう症検査、前立腺がん検診、歯科節目健診、胃がんリスク検査の受診料金は**免除**になる場合があります。
 詳しくは2ページの上段をご参照ください。

よかーもんの健診コラム

年に1回の健診で 早期発見・早期治療!!

自覚症状がないから怖い、生活習慣病…。
福岡市民の死因の約半分が「生活習慣病」なんだ。

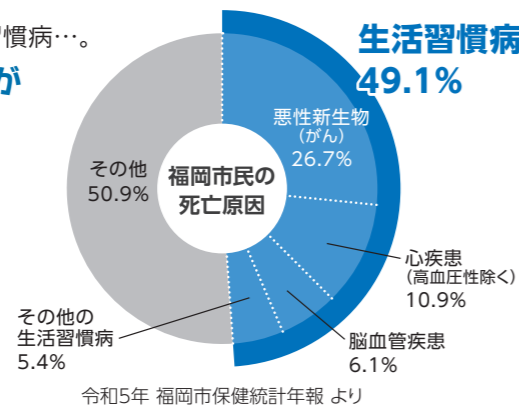

生活習慣病ってどんな病気?

生活習慣病とは、偏った食生活や睡眠不足、運動不足、喫煙、ストレスなどの積み重ねが原因となって発症する、様々な病気のことを言います。生活習慣病は自覚症状がないことが多く、いつの間にか進行しある日突然、脳血管疾患(脳梗塞や脳出血)や心疾患(狭心症や心筋梗塞)など、命に関わる疾患を引き起こすことがあります。



一方、早期に治療すれば怖くないよ。例えば、多くのがんは早期に見つければ90%以上が治ると言われているんだ。

がんが早期^{*1}で見つかった場合の5年相対生存率^{*2}

がん種別	胃がん	大腸がん	乳がん	子宮頸がん	肺がん
生存率	96.7%	97.3%	99.3%	95.7%	83.5%

出典:国立がん研究センター がん情報サービス

令和5年度の福岡市のがん検診では、**約18万人**が受診し、**約500人**のがんが見つかりました。

多くの人が、定期的に受診することで、病気の**早期発見・早期治療**につながり、**身体的・精神的・経済的負担**を軽減できることがボクの願いなんだ。

定期的に、必ず健診へ行こう!



*1 原発臓器に局限しているもの
 *2 あるがんと診断された場合に、治療でどのくらい生命を救えるかを示す指標

小学校区ごとに医療機関を記載しています。

福岡市内であればお住まいの区以外でも受診できます。



けんしんナビ ホームページでご確認ください。HPはこちら

検診名等の略号

胃:胃内視鏡・胃透視(バリウム)両方
 カ:胃内視鏡
 バ:胃透視(バリウム) 腸:大腸がん
 子:子宮頸がん 乳:乳がん
 前:前立腺がん リ:胃がんリスク検査 よ:よかドック 30:よかドック30

医療機関で受診する場合は、
 直接、お電話で予約
 してください!

予約の際は「福岡市の〇〇検診を希望」と
 お伝えください。



実施医療機関は、令和8年2月1日現在の登録一覧です。年度途中で変更になる場合がありますので、「けんしんナビ」ホームページでご確認ください。

実施医療機関【博多区】

校区	医療機関名	所在地	電話	検診名等の略号
博多	MIRAI MEDICAL CLINIC	下川端町	707-1111	よ 30
	森クリニック	下川端町	291-2270	カ 腸 前 リ よ
	健康財団内視鏡健診クリニック	店屋町	263-7140	胃 腸 子 乳 前 リ よ 30
	博多いせがわ内科循環器内科	店屋町	291-6600	腸 前 リ よ 30
	BOOCSクリニック福岡	店屋町	283-6852	前 よ 30
	森下産婦人科医院	店屋町	291-0328	子
	博多セントラルクリニック	祇園町	263-7121	子 前 リ よ 30
	宮原医院	祇園町	291-0922	前 よ 30
	もとこクリニック祇園	祇園町	282-4114	腸 前 リ よ 30
	大月内科循環器内科	古門戸町	282-0567	腸 前 よ 30
	太田医院	綱場町	291-0417	腸 前 リ よ 30
	福富内科クリニック	綱場町	292-8494	腸 前 リ よ 30
	大島眼科病院	上呉服町	281-3020	よ
	ふくおか胃腸クリニック	上呉服町	272-1711	カ 腸 前 リ よ 30
	牟田内科クリニック	上呉服町	281-7113	胃 腸 前 リ よ 30
	健康財団クリニック	上川端町	272-2391	バ 腸 前 リ よ 30
	慶生会クリニック福岡	石城町	263-8180	腸 前 よ 30
	古森病院	対馬小路	291-3945	カ 腸 前 リ よ 30
	原三信病院	大博町	291-3132	胃 腸 子 乳 前 リ よ 30
	中尾小児科医院	中呉服町	291-4325	30
	博多心臓血管病院	中呉服町	283-1200	よ
	倉成神経科クリニック	中洲5	262-3681	前
	緑川内科循環器科医院	中洲5	291-0829	腸 前 よ 30
	博多健診・内視鏡クリニック	冷泉町	402-3570	胃 腸 子 乳 前 リ よ 30
安藤内科	博多駅前1	471-1110	カ 腸 前 リ よ 30	
千代	梅野小児科内科医院	千代1	651-3558	腸 前 リ よ 30
	パピヨン乳腺クリニック	千代1	409-9311	乳
	木村病院	千代2	641-1966	胃 腸 乳 前 リ よ 30
	おおはら脳神経クリニック	千代4	633-3111	よ 30
	住吉クリニック	千代4	651-8931	カ 腸 前 リ 30
	西坂医院	千代4	555-3117	腸 前 リ よ 30
	ちどりばし在宅診療所	千代5	651-8101	腸 前
	千鳥橋病院	千代5	641-2761	胃 腸 子 乳 前 リ よ 30
	千代診療所	千代5	651-0726	腸 子 前 リ よ 30
	ふくおか公衆衛生推進機構県庁内クリニック	東公園	631-2180	バ 腸 前 リ よ 30
	その木内科クリニック	吉塚2	627-7177	腸 前 よ 30
	原田レディースクリニック	吉塚2	621-3116	子 乳
	博多トラストライズクリニック	吉塚2	627-7327	腸 前 よ 30
有吉クリニック	吉塚5	612-0101	前	
せいわ整形外科内科医院	吉塚8	612-1200	前 よ 30	
東吉塚	内科小児科大西医院	吉塚本町	621-0716	腸 前 リ よ 30
	福岡市民病院	吉塚本町	632-1111	よ
	安元内科・胃腸クリニック	吉塚本町	292-8703	カ 腸 前 リ よ 30
	木村内科医院	吉塚1	621-3053	腸 前 リ よ
	福嶋クリニック	吉塚1	621-8866	腸 子 前 リ よ 30
	森本医院	吉塚1	622-1581	腸 前 リ よ 30
吉塚	山本外科医院	吉塚2	621-3297	前 よ
	平野内科医院	東光2	472-1818	腸 前 よ 30
東光	ながら医院	東比恵3	411-2358	カ 腸 前 リ よ 30

校区	医療機関名	所在地	電話	検診名等の略号	
東光	東比恵内科	東比恵4	441-2623	腸 前 よ 30	
	ブレインメディカルクリニック博多	堅粕4	710-7724	腸 前 よ 30	
堅粕	永島クリニック	博多駅前1	482-5711	腸 前 よ 30	
	朝日クリニック内科皮膚科	博多駅前2	411-2416	バ 腸 前 リ よ 30	
	さかもと内科クリニック	博多駅前2	472-9477	胃 腸 前 リ よ 30	
	西日本産業衛生会福岡健診診療所	博多駅前2	471-1165	胃 腸 子 乳 リ よ 30	
	博多駅前はまだ内科・内視鏡クリニック	博多駅前2	414-6813	胃 腸 前 リ よ 30	
	山下司内科クリニック	博多駅前2	431-2265	腸 前 リ よ 30	
	親愛ステーションクリニック	博多駅前中央街	441-5446	胃 腸 子 乳 前 リ よ 30	
	風の街よしだ外科・内科クリニック	博多駅前中央街	473-1873	前 よ 30	
	のむら内科・神経内科クリニック	博多駅前中央街	402-0112	前 リ よ 30	
	ひよりレディースクリニック福岡博多	博多駅前中央街	402-8200	子	
	横山裕クリニック	博多駅前中央街	292-5500	前	
	蔵本ウイメンズクリニック	博多駅前1	482-5558	子	
	博多駅前クリニック	博多駅前1	473-9177	カ 腸 前 リ よ 30	
	青木優美クリニック	博多駅前2	477-3700	よ 30	
	こもたクリニック	博多駅前2	472-5851	よ	
	つくしクリニック	博多駅前2	451-2174	カ 腸 前 リ よ 30	
東住吉	古原医院	比恵町	431-5622	腸 前 よ 30	
	ウェルビーイング博多診療所	博多駅前3	473-0547	前 よ 30	
	九州総合診療クリニック	博多駅前3	482-1600	腸 前 リ よ 30	
	博多レディースクリニック	博多駅前4	474-5700	子	
	林眼科病院付属林内科クリニック	博多駅前4	431-3680	前 よ 30	
	かなみやクリニック	博多駅前1	432-0738	前 よ 30	
	博多南ビル内科クリニック	博多駅前1	451-3030	腸 前 リ よ 30	
	博多ひのきクリニック	博多駅前1	477-7215	腸 前 リ よ 30	
	住吉	アビエスクリニック	住吉1	283-1085	前 よ 30
		安部整形外科クリニック	住吉4	431-1901	よ 30
平井クリニック		住吉5	474-4733	バ 腸 前 よ 30	
やまじ内科クリニック		住吉5	292-8910	腸 前 リ よ 30	
矢住医院		美野島2	451-0527	腸 前 リ よ 30	
春住	松藤医院	美野島2	431-4628	腸 前 よ 30	
	小野病院	美野島3	431-1788	カ 腸 前 リ よ 30	
	博多駅南とくながクリニック	博多駅前3	432-1097	腸 前 よ 30	
	そえじま内科クリニック	博多駅前4	411-4321	カ 腸 前 リ よ 30	
	伊東外科医院	博多駅前5	431-7685	腸 前 よ 30	
東月隈	月隈 金隈病院	金の隈3	504-0097	バ 腸 前 よ 30	
	永野病院	浦田1	504-0611	腸 前 リ よ 30	
席田	かわはらだ循環器内科クリニック	東月隈4	580-8870	腸 前 よ 30	
	丸岡内科クリニック	下臼井	626-1850	胃 腸 前 リ よ 30	
那珂	空港前田中医院	空港前3	621-4728	腸 前 リ よ 30	
	がんこクリニックらぼーと福岡	那珂6	558-6371	カ 腸 前 リ よ 30	
	もんでん内科ハートクリニック	那珂6	588-2201	腸 前 リ よ 30	
	桑原医院	東那珂1	411-4647	カ 腸 前 リ よ 30	
	森山循環器内科医院	竹下2	431-0123	腸 前 リ よ 30	
	さく病院	竹下4	471-1139	胃 腸 乳 前 よ 30	
那珂南	駅みなみウイメンズクリニック	博多駅前6	477-2440	子	
	もりはら内科クリニック	博多駅前6	477-1012	カ 腸 前 リ よ 30	

校区	医療機関名	所在地	電話	検診名等の略号
那珂	さかい内科・内視鏡クリニック	半道橋2	482-3966	カ 腸 前 リ よ 30
	村上胃腸科内科クリニック	諸岡1	574-4485	カ 腸 前 リ よ 30
弥生	あべ胃腸内視鏡・内科 博多院	東那珂3	710-6517	カ 腸 前 リ よ 30
	宮竹 原田医院	諸岡3	571-4309	カ 腸 前 リ よ 30
板付北	がんこクリニック	板付1	260-8376	前 よ 30
	ふるかわ内科クリニック	板付3	588-6611	カ 腸 前 リ よ 30
板付	森田レディースクリニック	諸岡1	588-7611	子 30
	みのだ内科クリニック	東雲町2	558-9596	カ 腸 前 リ よ 30
	重松内科医院	麦野4	571-4350	腸 前 リ よ 30
	にしやま内科	麦野4	502-0024	カ 腸 前 リ よ 30
	かきの脳神経外科・内科クリニック	麦野6	558-9800	前 リ よ 30
	平橋内科医院	板付7	581-9357	腸 前 リ よ 30
三筑	伊藤整形外科医院	三筑1	501-2161	よ 30
	友田病院	諸岡4	591-8088	胃 腸 前 リ よ 30
	福岡脊椎クリニック	南八幡町2	581-1716	腸 前 よ 30
那珂南	くまクリニック	銀天町2	575-3112	カ 腸 前 リ よ 30
	戸早医院	銀天町3	581-0051	腸 前 よ 30
	籠田医院	西春町1	501-7535	カ 腸 前 リ よ 30
	嘉村産婦人科医院	西春町1	581-0441	子
	南福岡さくらクリニック	西春町3	581-0803	腸 前 リ よ 30
	亀田内科クリニック	南本町2	575-0071	腸 前 よ 30

よかドックとがん検診を同時受診できる医療機関一覧(全市)

区	医療機関名	所在地	番号	検診名等の略号
東区	福岡和白総合健診クリニック	和白丘2	608-0138	胃 腸 子 乳 よ
	船員保険福岡健康管理センター	原田3	611-6311	胃 腸 子 乳 よ
	貝塚病院	箱崎7	632-3333	胃 腸 子 乳 よ
博多区	健康財団内視鏡健診クリニック	店屋町	263-7140	胃 腸 子 乳 よ
	原三信病院	大博町	291-3132	胃 腸 子 乳 よ
	博多健診・内視鏡クリニック	冷泉町	402-3570	胃 腸 子 乳 よ
	千鳥橋病院	千代5	641-2761	胃 腸 子 乳 よ
	西日本産業衛生会福岡健診診療所	博多駅前2	471-1165	胃 腸 子 乳 よ
中央区	親愛ステーションクリニック	博多駅前中央街	441-5446	胃 腸 子 乳 よ
	ふくおか公衆衛生推進機構 ガーデンシティ健診プラザ	大名2	0800-300-7154	胃 腸 子 乳 よ
	親愛天神クリニック	天神2	721-3583	胃 腸 子 乳 よ
	福岡労働衛生研究所天神健診センター	天神2	526-1087	胃 腸 子 乳 よ
	ヘルスケアセンターディア天神新館	天神2	721-3583	胃 腸 子 乳 よ
	聖マリア福岡健診センター	天神4	726-2111	胃 腸 子 乳 よ
南区	福岡中央病院	薬院2	741-0300	胃 腸 子 乳 よ
	博愛会病院	笹丘1	741-2626	胃 腸 子 乳 よ
	労衛研健診センター	那の川1	526-1033	胃 腸 子 乳 よ
西区	西福岡病院	生の松原3	881-1331	胃 腸 子 乳 よ

サポ 健康づくりサポートセンター(あいれふ内)



☎ 751-2806

※メールでの仮予約もできます。詳細はホームページをご確認ください。

会場 福岡市中央区舞鶴2丁目5-1 あいれふ3階

ホームページはこちら▶



土・日・祝・平日夜実施

託児あり(無料)

女性医師 DAYあり

FAX 751-2572

受付時間 9:00~17:00

※年末年始(12/29~1/3)を除く

実施日程

昼間 (受付 8:30 ~ 10:30)					
月	日	曜日	女性医師 DAY	骨粗しょう症検査	無料託児
4	5	日	●	☠	
4	11	土	●		
4	12	日			
4	19	日	●		
4	26	日	●		☺
5	6	水	●	☠	
5	10	日	●		
5	17	日	●		
5	24	日	●		☺
5	30	土	●		
6	7	日	●	☠	
6	14	日	●		
6	21	日	●		
6	27	土	●	☠	
6	28	日	●		☺
7	5	日	●	☠	
7	11	土	●		
7	20	月	●		
7	25	土			
7	26	日			☺
8	2	日		☠	
8	9	日			
8	11	火	●		
8	22	土			
8	30	日	●		☺
9	6	日	●	☠	
9	12	土	●		
9	13	日	●		
9	23	水	●		
9	27	日	●		☺

昼間 (受付 8:30 ~ 10:30)					
月	日	曜日	女性医師 DAY	骨粗しょう症検査	無料託児
10	4	日	●	☠	
10	11	日	●		
10	12	月	●		
10	18	日	●		
10	25	日		☠	☺
10	31	土			
11	1	日	●	☠	
11	8	日			
11	15	日	●		
11	21	土			
11	22	日	●		☺
11	28	土	●		
11	29	日			
12	6	日		☠	
12	13	日			
12	20	日			☺
12	26	土	●		
1	11	月		☠	
1	17	日			☺
1	23	土	●		
1	24	日			
1	31	日			
2	7	日	●	☠	
2	13	土	●		
2	14	日	●		
2	21	日			
2	28	日			☺
3	7	日	●	☠	
3	13	土	●		
3	14	日	●		
3	22	月	●		
3	27	土	●	☠	
3	28	日			☺

夜間 (受付 18:00 ~ 19:00)					
月	日	曜日	女性医師 DAY	骨粗しょう症検査	無料託児
5	12	火	●	☠	☺
7	14	火	●	☠	
9	8	火	●	☠	
11	10	火	●	☠	
1	12	火	●	☠	
3	9	火	●	☠	



注意事項

- ・自覚症状がある人は健診(検診)の対象とはなりません。速やかに医療機関を受診されることをお勧めします。
- ・健康状態によっては、受診できない場合がありますので、ご了承ください。

LINE 公式アカウント友達募集

健康づくりに関する情報をお届けします!

お友達登録はこちら▶

実施項目

- 胃がん検診 ※胃透視は69歳まで
- 大腸がん検診
- 肺がん検診 (結核・肺がん検診)
- 子宮頸がん検診
- 乳がん検診
- 胃がんリスク検査
- よかドック
- よかドック30

- ☠ 骨粗しょう症検査
- ☺ 歯周病検診 ※18歳以上/1,000円

- 土・日・祝日や平日夜間も実施。
- 女性医師DAYには、子宮頸がん検診を女性医師が行います。
- 乳がん検診、よかドック、よかドック30は全ての日程が、女性医師および女性技師です。
- ※平日夜間は胃がん検診を実施していません。
- ※よかドック・よかドック30の結果は、2週間後の結果説明会(来所)にてお渡しします。
- ※がん検診の結果は、約1ヵ月後にサポートセンターから直接送付します。

託児について 全日程無料託児付健診を実施します。健診日の4日前までにご予約ください。(先着順、定員あり)

無料 対象: 生後3ヵ月~小学校低学年



市の施設等 (博多区保健福祉センター、さざんぴあ博多)



集団健診・よかドック総合窓口

健診日の10日前までに(土日祝日等を除く)予約してください。

☎ 0120-985-902

FAX 0120-931-869

WEB けんしんナビで検索

受付時間 9:00~17:00(月~金)

※休日・夏季休業(8/13~8/15)・年末年始(12/29~1/3)を除く

託児あり(無料)

WEB予約あり

実施日程

会場 博多区保健福祉センター (受付 8:30 ~ 10:30)
住所: 博多区博多駅前2丁目8-1 博多区役所5F

実施項目

- 胃がん検診 ※胃透視のみ(69歳まで)
- 大腸がん検診
- 肺がん検診 (結核・肺がん検診)
- 子宮頸がん検診
- 乳がん検診
- 胃がんリスク検査
- よかドック
- 骨粗しょう症検査

月	日	曜日	無料託児
4	22	水	
4	28	火	
5	18	月	
6	9	火	☺
6	24	水	☺
7	7	火	
7	13	月	
8	12	水	
8	26	水	
9	9	水	☺
9	29	火	

月	日	曜日	無料託児
10	14	水	
10	28	水	
11	2	月	☺
11	30	月	
12	14	月	
12	22	火	☺
1	5	火	
1	13	水	
2	10	水	
2	24	水	
3	8	月	☺

会場 さざんぴあ博多 (受付 9:30 ~ 11:30)
住所: 福岡市博多区南本町2丁目3-1

実施項目

- 胃がん検診 ※胃透視のみ(69歳まで)
- 大腸がん検診
- 肺がん検診 (結核・肺がん検診)
- 子宮頸がん検診
- 乳がん検診
- 胃がんリスク検査
- よかドック

月	日	曜日
5	15	金
7	17	金
9	25	金

月	日	曜日
11	12	木
2	2	火
3	3	水

注意事項

- ・子宮頸がん検診は女性医師とは限りません。
- ・自覚症状がある人は健診(検診)の対象とはなりません。速やかに医療機関を受診されることをお勧めします。
- ・健康状態によっては、受診できない場合がありますので、ご了承ください。

※よかドックの結果は、約1ヵ月後の結果説明会(来所)にてお渡しします。
※がん検診の結果は、約1ヵ月後に検診機関から直接送付します。

託児について ☺マークのある日(6/24、9/9、11/2、12/22、3/8)に無料託児付健診(事前予約制)を実施します。健診を予約後、健診日の10日前までに(土日祝日等を除く)健康課(☎419-1091)までお申し込みください。

無料 対象: 生後6ヵ月~未就学児