

<公民館講座>

◇冷泉けんこう体操講座

～冷泉地区衛生連合会・博多区保健福祉センター共催～

冷泉公民館と一緒に運動をしませんか？
気軽にできる運動や体操を
みんなで楽しく！！やっています。
毎月 第1金曜日開催
10月は健康づくり講座と
同時開催、1月は第2金曜日
申し込みは不要です。
ご都合の良い日のみの参加もOKです♪
皆さん、どうぞ ご参加ください!!!

4月は3日(金)
5月は1日(金)

対 象:運動に関心ある65歳以上の方
日 時:毎月第1金曜日
13:30～14:30
場 所:冷泉公民館 講堂
持ち物:室内靴・飲み物・タオル



利用申込がないときは

月に1回まで臨時休館します

次に掲げる日について利用の申込みがないときは、臨時休館します。利用を希望される場合は、冷泉公民館だよりでお知らせする期日までに申込みをお願いいたします。

- | | |
|------------|-------------|
| 4月30日(木) | 10月12日(月・祝) |
| 5月6日(水・振休) | 11月23日(月・祝) |
| 6月29日(月) | 12月28日(月) |
| 7月15日(水) | 1月11日(月・祝) |
| 8月12日(水) | 2月22日(月) |
| 9月21日(月・祝) | 3月22日(月・祝) |

◇令和8年度 冷泉公民館サークル

グループ・サークル名	曜日	時間	場所
冷泉フォークダンス	1・2・4 木	13:00～15:00	講 堂
折り紙ボランティア いちご会	2・4 木	13:30～15:30	学習室
亀井神道流吟詠会	1・2・3 金	14:00～16:00	学習室
冷泉社交ダンスサークル	1・3・4 金	19:00～21:00	講 堂
ガールスカウト	2・3・4 土	10:00～12:00	学習室
やさしいヨーガ	2・3・4 土	10:00～12:00	講 堂
桜雅流吟詠会	2・4 土	14:00～16:00	地域団 体室
あまのがわ冷泉俳句会	2 土	13:00～15:00	学習室
ポッチャはかた	3 土	13:00～15:00	講 堂

※お問合せ・見学は、公民館事務室へお声かけください。

親子ひろば ☆★博多っ子クラブ☆★

4月の開放日: 4月6日(月)・13日(月)・20日(月)・27日(月)
時 間: 10:30～12:00
場 所: 冷泉公民館 講堂
未就園の親子の遊び場として講堂を開放しています。

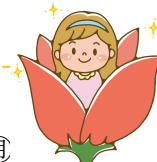

冷泉公民館 臨時休館のお知らせ

4月30日(木)

5月3日(日・祝)～6日(水・振休)

利用申込みがない場合は臨時休館します。

利用を希望される場合は4/20までにお申込みください。



◆献血のお願い ～冷泉衛生連合会～

献 血 日:4月16日(木) 9:30～11:30
12:30～15:30

献血場所:博多リバレイン(鏡天満宮横)

今回から場所が変更になりました

皆さんの善意の献血が尊い命を救います。
ご協力お願いいたします。

問合せ:福岡県赤十字血液センター 献血推進課
☎ 092-921-1445 (平日9～17時)

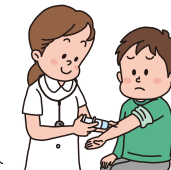

*入園式・入学式

joy ひこばえ・・・4月3日(金)
博多中学校・・・4月9日(木)
博多小学校・・・4月10日(金)
博多高等学園・・・4月13日(月)



ご入園、ご入学おめでとうございます

地域についての情報は「ふくコミ」で!

「ふくコミー福岡市地域コミュニティサイト」は、みなさんが気軽に地域に関する情報を知ることができるサイトです。「自治協議会や自治会・町内会って何をしているの?」という疑問や「自分が住んでいる地域の活動を知りたい」という思いをお持ちのみなさま!ぜひアクセスしてみてください!

アクセスはこちら!
ふくコミ
福岡市地域コミュニティサイト



【お問合せ】
博多区役所地域支援課
TEL:092-419-1048

<https://fukucomi.city.fukuoka.lg.jp/>



春の交通安全運動

4月6日(月)～15日(水)