

公益財団法人 福岡市学校給食公社

I 会社の概要

- 1 会社の目的及び事業 P 1
- 2 会社の沿革 P 1
- 3 会社の組織図 P 2
- 4 福岡市における学校給食の運営形態 P 3

II 会社の経営状況

- 第1 令和6年度事業計画に関する書類 P 4
 - (1) 事業計画 P 4
 - (2) 収支予算書 P 5

- 第2 令和5年度決算に関する書類 P 9
 - (1) 事業報告 P 9
 - (2) 貸借対照表 P 11
 - (3) 正味財産増減計算書 P 13
 - (4) 財務諸表に対する注記 P 17
 - (5) 附属明細書 P 18
 - (6) 財産目録 P 19
 - (7) 収支計算書 P 20
 - (8) 収支計算書に対する注記 P 23
 - (9) 契約金額が3億円以上の工事又は製造の請負の契約 P 23
 - (10) 契約金額が4,000万円以上の不動産等の買入れ等の契約 P 23

- 第3 監事の意見 P 24

- 第4 役員及び評議員名簿 P 24

I 会社の概要

1 会社の目的及び事業（公益財団法人福岡市学校給食公社定款による）

(1) 目的（定款第3条）

この法人は、学校給食の円滑な実施を図り、もって児童及び生徒の心身の健全な発達に資するとともに豊かな市民生活の実現に寄与することを目的とする。

(2) 事業（定款第4条）

この法人は、前条の目的を達成するため、次の事業を行う。

- ア 学校給食用物資の調達及び配給に関する事業
- イ 学校給食用物資の安全性の確保に関する事業
- ウ 学校給食を通じた地産地消の推進、食育の推進に関する事業
- エ 学校給食の実施上必要な講習会、研究会等の開催に関する事業
- オ その他この法人の目的を達成するために必要な事業

2 会社の沿革

昭和48年2月28日	福岡市が全額出資して財団法人福岡市学校給食公社を設立（基本財産 5,000千円）
昭和48年7月5日	福岡市立学校給食センター（那の津）が開設、共同調理場方式（センター方式）により中学校給食を開始
平成7年4月1日	学校給食物資の調達業務の効率化を図るため、市立小学校・離島中学校の物資調達業務を行っていた財団法人福岡市学校給食会と統合（基本財産10,000千円）
平成25年4月1日	財団法人福岡市学校給食公社から公益財団法人福岡市学校給食公社に移行

3 会社の組織図（令和6年6月17日現在）

（単位：人）

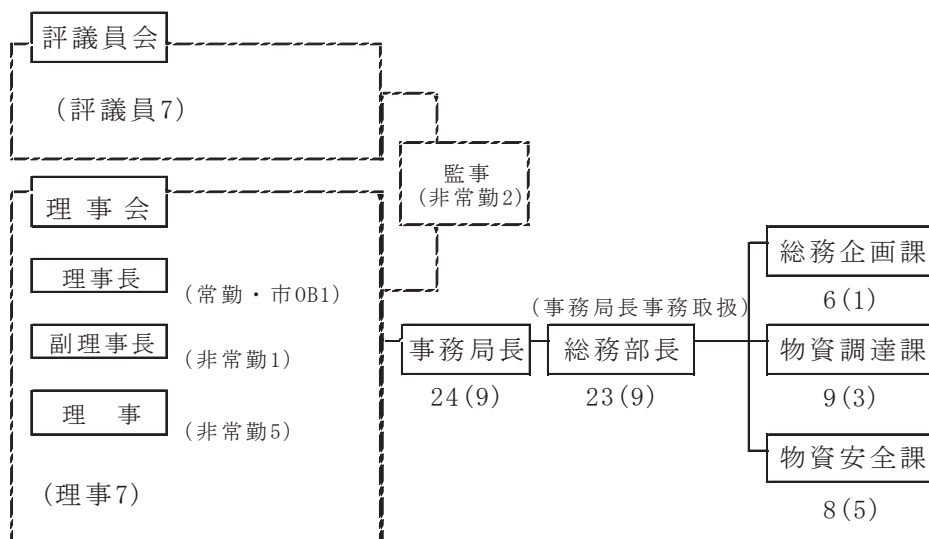

※（ ）内は内数で嘱託職員

一般職員	15
うち固有	13
うち市派遣	2
嘱託職員	9
うち固有	9
計	24

※市派遣職員2名（事務局長、総務企画課長）

4 福岡市における学校給食の運営形態

(1) 業務委託及び給食費の流れ

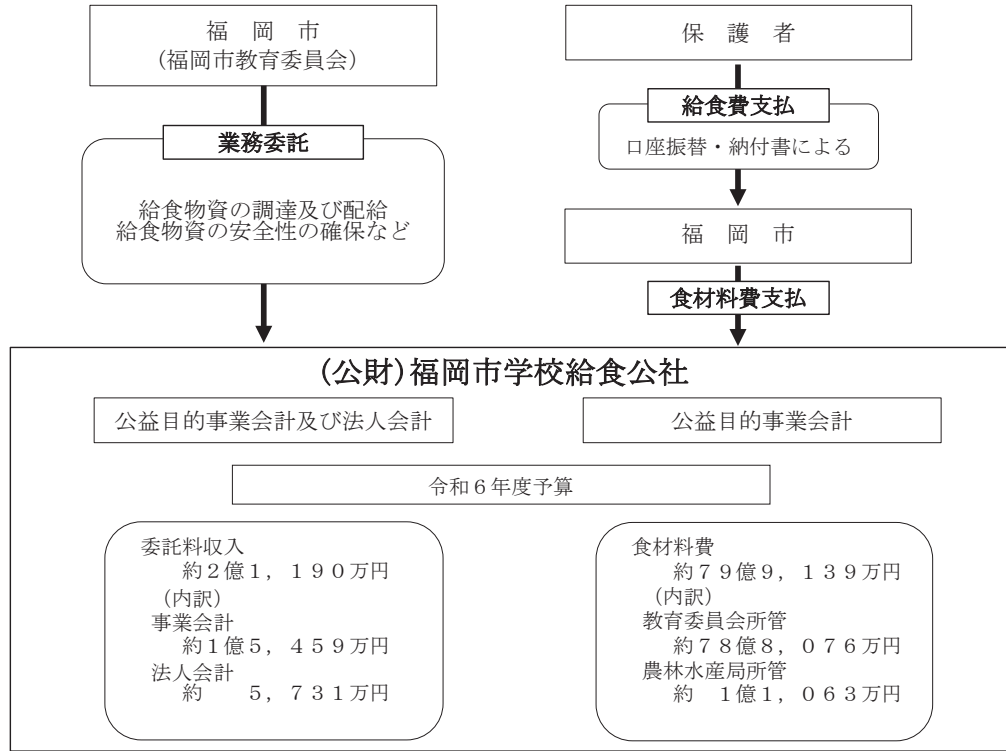

(2) 物資調達、調理及び配送の流れ

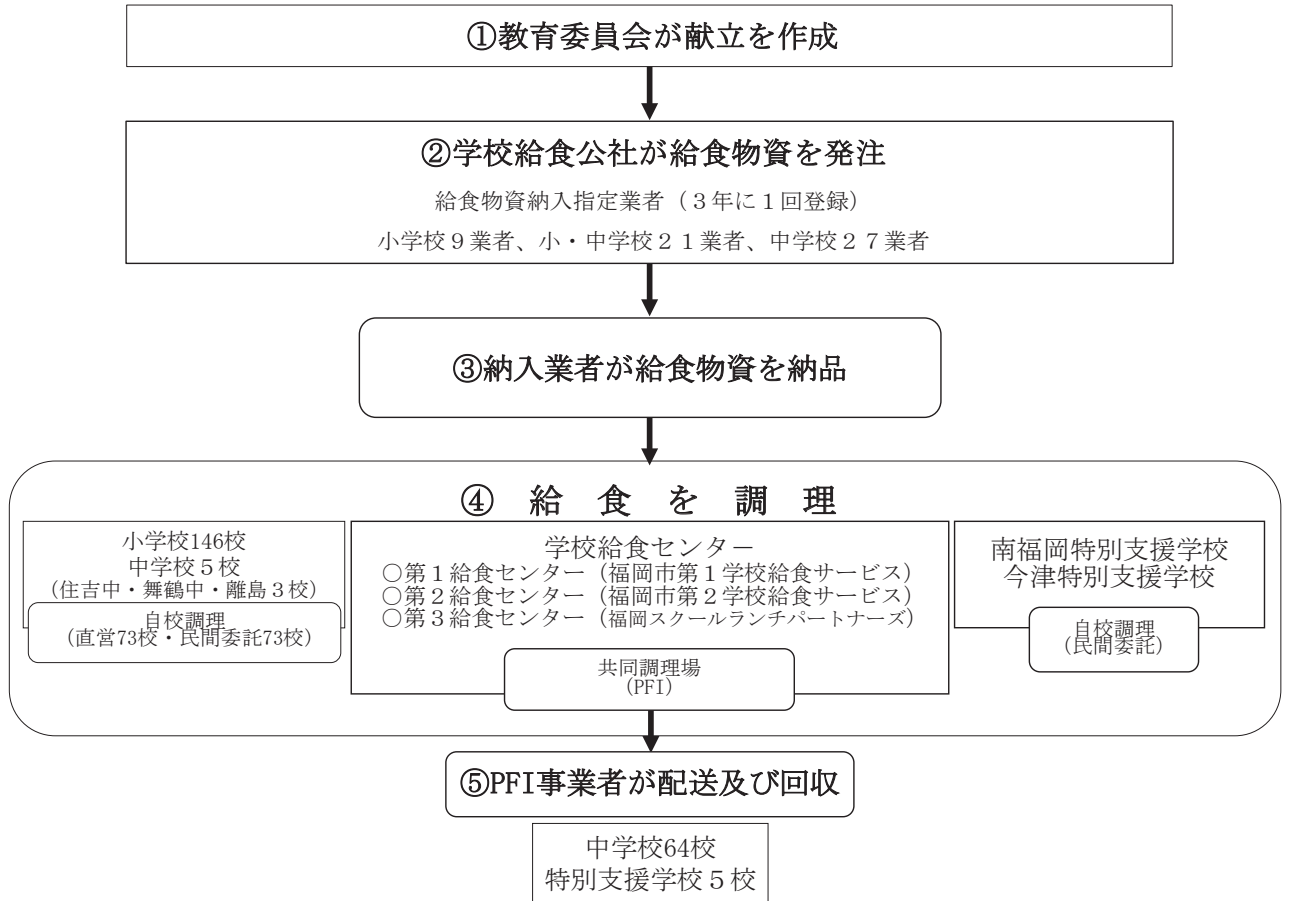

II 会社の経営状況

第1 令和6年度事業計画に関する書類

1 事業計画

福岡市の委託を受けて、学校給食の円滑な実施を図り、もって児童及び生徒の心身の健全な発達に資するとともに、豊かな市民生活の実現に寄与することを目的として、令和6年度は次の事業を実施する。

(1) 小学校、中学校及び特別支援学校の学校給食に要する物資の調達及び配給に関すること。

ア 学校給食用物資の調達

福岡市教育委員会から示される献立に基づき、小、中、特別支援学校の学校給食用物資を学校給食用物資選定会において選定し、適正価格かつ良質な物資の調達に努める。

対象校・対象人員

区 分	対 象 校	対 象 人 員
小 学 校	146 校	89,941 人
中 学 校	69	42,058
特別支援学校	7	2,701

イ 未利用物資の有効活用促進

未利用物資の売却先、譲渡先の開拓を進めるほか、未利用物資のうち消費期限が短いパンについては一般向けに販売し、フードロスの削減に取り組む。

(2) 学校給食用物資の安全性の確保に関すること。

ア 各種検査の実施

学校給食用物資の安全安心確保のため、化学分析検査、アレルギー検査等必要な検査を実施する。

(3) 学校給食を通じた地産地消の推進、食育活動の支援に関すること。

ア 地産地消の充実

市内産農水産物の品種、加工品を増やし、給食への登場機会を高める。

イ 食育活動支援の実施

出前講座や食育支援動画の製作など、栄養教諭の食育活動を支援する。

(4) 学校給食の実施上必要な講習会の開催に関すること。

ア 衛生講習会の実施

納入指定業者を対象とした衛生講習会を実施し、衛生意識の向上を図る。

(5) その他目的達成のために必要な事項に関すること。

ア 職員の人材育成・意識改革・チャレンジ精神の醸成

人材育成計画に基づき研修、OJTを実施する。

イ ワークライフバランスの向上

事務事業効率化や生産性の向上を通して時間外勤務の削減、年休取得を促進する。

2 収支予算書 (令和6年4月1日から令和7年3月31日まで)

(1) 収支予算書

(単位:千円)

科 目	当年度	前年度	増 減	備 考
I 一般正味財産増減の部				
1 経常増減の部				
(1) 経常収益				
① 基本財産運用益	20	20	0	
基本財産受取利息	20	20	0	
② 特定資産運用益	110	110	0	
特定資産受取利息	110	110	0	
③ 食材料費収益	7,991,387	7,476,339	515,048	
小学校食材料費収益	4,951,018	4,691,856	259,162	
中学校食材料費収益	2,766,137	2,632,454	133,683	
特別支援学校食材料費収益	163,602	152,029	11,573	
その他の食材料費収益	110,630	0	110,630	
④ 委託料収益	211,898	216,036	△ 4,138	
市委託料収益	211,898	216,036	△ 4,138	
⑤ 雑収益	1	1	0	
雑収益	1	1	0	
経常収益計	8,203,416	7,692,506	510,910	
(2) 経常費用				
① 事業費	8,146,439	7,632,310	514,129	
小学校食材料購入費	4,951,018	4,691,856	259,162	
中学校食材料購入費	2,766,137	2,632,454	133,683	
特別支援学校食材料購入費	163,602	152,029	11,573	
その他の食材料購入費	110,630	0	110,630	
給料	54,367	57,117	△ 2,750	
諸手当	32,029	29,302	2,727	
共済費	14,400	14,413	△ 13	
福利厚生費	130	144	△ 14	
退職給付費用	6,510	6,414	96	
職員研修費	540	650	△ 110	
報償費	484	484	0	
旅費交通費	456	481	△ 25	
通信運搬費	1,535	1,554	△ 19	
減価償却費	464	402	62	
印刷消耗品費	3,318	4,258	△ 940	
備品購入費	170	170	0	
修繕費	41	41	0	
支払手数料	10	10	0	
燃料費	740	740	0	
光熱水料費	42	42	0	
賃借料	4,295	2,493	1,802	

	租 税 公 課	10,535	10,490	45
	支 払 負 担 金	110	0	110
	委 託 費	24,876	26,766	△ 1,890
②	管 理 費	57,520	60,679	△ 3,159
	役 員 報 酬	6,567	6,527	40
	給 料	15,410	16,954	△ 1,544
	諸 手 当	13,588	15,610	△ 2,022
	共 済 費	8,307	8,748	△ 441
	福 利 厚 生 費	54	54	0
	退 職 給 付 費 用	2,196	1,744	452
	職 員 研 修 費	236	179	57
	報 償 費	1,100	1,320	△ 220
	食 糧 費	6	6	0
	旅 費 交 通 費	99	54	45
	通 信 運 搬 費	426	426	0
	減 価 償 却 費	79	81	△ 2
	印 刷 消 耗 品 費	827	931	△ 104
	備 品 購 入 費	73	73	0
	修 繕 費	26	26	0
	支 払 手 数 料	82	82	0
	保 険 料	91	71	20
	燃 料 費	53	53	0
	光 熱 水 料 費	10	10	0
	賃 借 料	3,168	2,204	964
	交 際 費	10	10	0
	租 税 公 課	4,719	5,066	△ 347
	支 払 負 担 金	28	25	3
	委 託 費	364	424	△ 60
	雑 費	1	1	0
	経 常 費 用 計	8,203,959	7,692,989	510,970
	当 期 経 常 増 減 額	△ 543	△ 483	△ 60
2	経 常 外 増 減 の 部			
(1)	経 常 外 収 益			
	経 常 外 収 益 計	0	0	0
(2)	経 常 外 費 用			
	経 常 外 費 用 計	0	0	0
	当 期 経 常 外 増 減 額	0	0	0
	当 期 一 般 正 味 財 産 増 減 額	△ 543	△ 483	△ 60
	一 般 正 味 財 産 期 首 残 高	4,468	4,199	269
	一 般 正 味 財 産 期 末 残 高	3,925	3,716	209
II	指 定 正 味 財 産 増 減 の 部			
	当 期 指 定 正 味 財 産 増 減 額	0	0	0
	指 定 正 味 財 産 期 首 残 高	10,000	10,000	0
	指 定 正 味 財 産 期 末 残 高	10,000	10,000	0
III	正 味 財 産 期 末 残 高	13,925	13,716	209

(2) 収支予算書内訳書

(単位:千円)

科 目	公益目的 事業会計	法人会計	内部取引等 消去	合計
I 一般正味財産増減の部				
1 経常増減の部				
(1) 経常収益				
① 基本財産運用益	0	20	0	20
基本財産受取利息	0	20	0	20
② 特定資産運用益	0	110	0	110
特定資産受取利息	0	110	0	110
③ 食材料費収益	7,991,387	0	0	7,991,387
小学校食材料費収益	4,951,018	0	0	4,951,018
中学校食材料費収益	2,766,137	0	0	2,766,137
特別支援学校食材料費収益	163,602	0	0	163,602
その他の食材料費収益	110,630	0	0	110,630
④ 委託料収益	154,588	57,310	0	211,898
市委託料収益	154,588	57,310	0	211,898
⑤ 雑収益	0	1	0	1
雑収益	0	1	0	1
経常収益計	8,145,975	57,441	0	8,203,416
(2) 経常費用				
① 事業費	8,146,439	0	0	8,146,439
小学校食材料購入費	4,951,018	0	0	4,951,018
中学校食材料購入費	2,766,137	0	0	2,766,137
特別支援学校食材料購入費	163,602	0	0	163,602
その他の食材料購入費	110,630	0	0	110,630
給料	54,367	0	0	54,367
諸手当	32,029	0	0	32,029
共済費	14,400	0	0	14,400
福利厚生費	130	0	0	130
退職給付費用	6,510	0	0	6,510
職員研修費	540	0	0	540
報償費	484	0	0	484
旅費交通費	456	0	0	456
通信運搬費	1,535	0	0	1,535
減価償却費	464	0	0	464
印刷消耗品費	3,318	0	0	3,318
備品購入費	170	0	0	170
修繕費	41	0	0	41
支払手数料	10	0	0	10
燃料費	740	0	0	740
光熱水料費	42	0	0	42
賃借料	4,295	0	0	4,295

	租 税 公 課	10,535	0	0	10,535
	支 払 負 担 金	110	0	0	110
	委 託 費	24,876	0	0	24,876
②	管 理 費	0	57,520	0	57,520
	役 員 報 酬	0	6,567	0	6,567
	給 料	0	15,410	0	15,410
	諸 手 当	0	13,588	0	13,588
	共 済 費	0	8,307	0	8,307
	福 利 厚 生 費	0	54	0	54
	退 職 給 付 費 用	0	2,196	0	2,196
	職 員 研 修 費	0	236	0	236
	報 償 費	0	1,100	0	1,100
	食 糧 費	0	6	0	6
	旅 費 交 通 費	0	99	0	99
	通 信 運 搬 費	0	426	0	426
	減 価 償 却 費	0	79	0	79
	印 刷 消 耗 品 費	0	827	0	827
	備 品 購 入 費	0	73	0	73
	修 繕 費	0	26	0	26
	支 払 手 数 料	0	82	0	82
	保 険 料	0	91	0	91
	燃 料 費	0	53	0	53
	光 熱 水 料 費	0	10	0	10
	賃 借 料	0	3,168	0	3,168
	交 際 費	0	10	0	10
	租 税 公 課	0	4,719	0	4,719
	支 払 負 担 金	0	28	0	28
	委 託 費	0	364	0	364
	雑 費	0	1	0	1
	經 常 費 用 計	8,146,439	57,520	0	8,203,959
	当 期 經 常 増 減 額	△ 464	△ 79	0	△ 543
2	經 常 外 増 減 の 部				
(1)	經 常 外 収 益				
	經 常 外 収 益 計	0	0	0	0
(2)	經 常 外 費 用				
	經 常 外 費 用 計	0	0	0	0
	当 期 經 常 外 増 減 額	0	0	0	0
	当 期 一 般 正 味 財 産 増 減 額	△ 464	△ 79	0	△ 543
	一 般 正 味 財 産 期 首 残 高	3,525	943	0	4,468
	一 般 正 味 財 産 期 末 残 高	3,061	864	0	3,925
II	指 定 正 味 財 産 増 減 の 部				
	当 期 指 定 正 味 財 産 増 減 額	0	0	0	0
	指 定 正 味 財 産 期 首 残 高	0	10,000	0	10,000
	指 定 正 味 財 産 期 末 残 高	0	10,000	0	10,000
III	正 味 財 産 期 末 残 高	3,061	10,864	0	13,925

第2 令和5年度決算に関する書類

1 事業報告

福岡市の委託を受けて、学校給食の円滑な実施と運営を図り、もって児童及び生徒の心身の健全な発達に資するとともに、豊かな市民生活の実現に寄与することを目的として次の事業を行った。

(1) 小学校、中学校及び特別支援学校の学校給食に要する物資の調達及び配給に関すること。

ア 学校給食用物資の調達

区 分	対 象 校	対 象 人 員	決 算 額
小 学 校	145 校	87,313 人	4,495,540 千円
中 学 校	69	41,423	2,464,892
特別支援学校	7	2,900	144,215

イ 未利用物資の有効活用促進

献立スライドやフードバンクへの譲渡等に加え、消費期限が短いパンを一般向けに販売するなど、フードロスの削減に取り組んだ。

(2) 学校給食用物資の安全性の確保に関すること。

ア 各種検査の実施

① 化学分析等検査	延べ	1,099 品目	8,696 件
② アレルゲン本検査		29 品目	30 件
③ アレルゲン簡易検査		296 品目	1,456 件
④ 納入前検査	延べ	338 社	1,621 品目
⑤ 学校等巡回調査		3,275 回	
⑥ 納入指定業者の立入検査		35 回	

(3) 学校給食を通じた地産地消の推進、食育活動の支援に関すること。

ア 地産地消の充実

市内産農水産物の加工品の年間使用実績 40 回

イ 食育活動支援の実施

出前講座の実施 21 回※うち2回はオンライン開催

(4) 給食物資の納入指定業者等に対する学校給食の実施上必要な講習会の開催に関すること。

ア 衛生講習会の実施

衛生講習会の開催実績 1 回 109 社 対象事業者全員参加

(5) その他目的達成のために必要な事項に関すること。

ア 職員の人材育成・意識改革・チャレンジ精神の醸成

人材育成計画に基づいた内部研修、外部研修を実施したほか、各所属において OJT を実施した。

イ ワークライフバランスの向上

事務事業効率化や生産性の向上を通して時間外勤務を削減したほか、年休取得を促進した。

(6) 理事会

- ア 令和5年5月26日 令和5年度第1回理事会を開催し、次の議案について議決を得た。
- ・報告第1号 職務の執行状況について
 - ・議案第1号 令和4年度事業報告について
 - ・議案第2号 令和4年度収支決算について
 - ・議案第3号 令和5年度第1回定時評議員会の日時及び場所並びに目的である事項等について
- イ 令和5年6月12日 令和5年度第2回理事会を開催し、次の議案について議決を得た。
- ・議案第4号 理事長及び副理事長の選定について
- ウ 令和5年12月19日 令和5年度第3回理事会を開催し、次の議案について議決を得た。
- ・議案第5号 公益財団法人福岡市学校給食公社職員給与規程の一部を改正する規程案について
- エ 令和6年3月27日 令和5年度第4回理事会を開催し、次の議案について議決を得た。
- ・報告第2号 職務の執行状況について
 - ・議案第6号 令和5年度収支補正予算案について
 - ・議案第7号 令和6年度事業計画案について
 - ・議案第8号 令和6年度収支予算案について
 - ・議案第9号 令和6年度の資金調達及び設備投資の見込みについて
 - ・議案第10号 押印廃止に伴う公益財団法人福岡市学校給食公社諸規程の改正について

(7) 評議員会

- ア 令和5年6月12日 令和5年度第1回評議員会を開催し、次の議案について議決を得た。
- ・報告第1号 令和4年度事業報告について
 - ・議案第1号 令和4年度収支決算について
 - ・議案第2号 理事、監事及び評議員の選任について
- イ 令和6年3月28日 令和5年度第2回評議員会を開催し、次の議案について議決を得た。
- ・議案第3号 理事の選任について

2 貸借対照表 (令和6年3月31日現在)

(1) 貸借対照表

(単位:円)

科 目	当 年 度	前 年 度	増 減
I 資産の部			
1 流動資産			
現金預金	562,720,017	594,297,011	△ 31,576,994
普通預金西日本シティ銀行1	31,025,380	39,005,531	△ 7,980,151
普通預金西日本シティ銀行2	531,694,637	555,291,480	△ 23,596,843
未収金	20,690	56,280	△ 35,590
貯蔵品	30,713	25,253	5,460
前払金	0	17,300	△ 17,300
流動資産合計	562,771,420	594,395,844	△ 31,624,424
2 固定資産			
(1) 基本財産			
投資有価証券	10,000,000	10,000,000	0
基本財産合計	10,000,000	10,000,000	0
(2) 特定資産			
退職給付引当資産	93,331,832	86,186,864	7,144,968
普通預金 西日本シティ銀行	7,145,832	9,302,864	△ 2,157,032
定期預金(1年) 福岡信用金庫	50,186,000	40,884,000	9,302,000
投資有価証券 福岡中央銀行	36,000,000	36,000,000	0
特定資産合計	93,331,832	86,186,864	7,144,968
(3) その他固定資産			
建物附属設備	3,403,923	3,259,546	144,377
器具備品	1,033,384	914,076	119,308
その他固定資産合計	4,437,307	4,173,622	263,685
固定資産合計	107,769,139	100,360,486	7,408,653
資産合計	670,540,559	694,756,330	△ 24,215,771
II 負債の部			
1 流動負債			
食材料費未払金	449,176,683	500,632,574	△ 51,455,891
未払金	30,194,500	38,411,653	△ 8,217,153
預り金	83,369,524	55,326,364	28,043,160
流動負債合計	562,740,707	594,370,591	△ 31,629,884
2 固定負債			
退職給付引当金	93,331,832	86,186,864	7,144,968
固定負債合計	93,331,832	86,186,864	7,144,968
負債合計	656,072,539	680,557,455	△ 24,484,916
III 正味財産の部			
1 指定正味財産			
福岡市出捐金	5,000,000	5,000,000	0
寄付金	5,000,000	5,000,000	0
指定正味財産合計	10,000,000	10,000,000	0
(うち基本財産への充当額)	(10,000,000)	(10,000,000)	(0)
(うち特定資産への充当額)	(0)	(0)	(0)
2 一般正味財産	4,468,020	4,198,875	269,145
(うち基本財産への充当額)	(0)	(0)	(0)
(うち特定資産への充当額)	(0)	(0)	(0)
正味財産合計	14,468,020	14,198,875	269,145
負債及び正味財産合計	670,540,559	694,756,330	△ 24,215,771

(2) 貸借対照表内訳表

(単位:円)

科 目	公益目的 事業会計	法 人 会 計	内 部 取 引 等 消 去	合 計
I 資産の部				
1 流動資産				
現金預金	554,784,996	7,935,021	0	562,720,017
普通預金西日本シティ銀行1	23,090,359	7,935,021	0	31,025,380
普通預金西日本シティ銀行2	531,694,637	0	0	531,694,637
未収金	20,690	0	0	20,690
貯蔵品	0	30,713	0	30,713
流動資産合計	554,805,686	7,965,734	0	562,771,420
2 固定資産				
(1) 基本財産				
投資有価証券	0	10,000,000	0	10,000,000
基本財産合計	0	10,000,000	0	10,000,000
(2) 特定資産				
退職給付引当資産	77,672,543	15,659,289	0	93,331,832
普通預金 西日本シティ銀行	5,357,052	1,788,780	0	7,145,832
定期預金(1年) 福岡信用金庫	36,315,491	13,870,509	0	50,186,000
投資有価証券 福岡中央銀行	36,000,000	0	0	36,000,000
特定資産合計	77,672,543	15,659,289	0	93,331,832
(3) その他固定資産				
建物附属設備	2,686,721	717,202	0	3,403,923
器具備品	838,143	195,241	0	1,033,384
その他固定資産合計	3,524,864	912,443	0	4,437,307
固定資産合計	81,197,407	26,571,732	0	107,769,139
資産合計	636,003,093	34,537,466	0	670,540,559
II 負債の部				
1 流動負債				
食材料費未払金	449,176,683	0	0	449,176,683
未払金	23,111,049	7,083,451	0	30,194,500
預り金	82,517,954	851,570	0	83,369,524
流動負債合計	554,805,686	7,935,021	0	562,740,707
2 固定負債				
退職給付引当金	77,672,543	15,659,289	0	93,331,832
固定負債合計	77,672,543	15,659,289	0	93,331,832
負債合計	632,478,229	23,594,310	0	656,072,539
III 正味財産の部				
1 指定正味財産				
福岡市出捐金	0	5,000,000	0	5,000,000
寄付金	0	5,000,000	0	5,000,000
指定正味財産合計	0	10,000,000	0	10,000,000
(うち基本財産への充当額)	(0)	(10,000,000)	0	(10,000,000)
(うち特定資産への充当額)	(0)	(0)	0	(0)
2 一般正味財産	3,524,864	943,156	0	4,468,020
(うち基本財産への充当額)	(0)	(0)	0	(0)
(うち特定資産への充当額)	(0)	(0)	0	(0)
正味財産合計	3,524,864	10,943,156	0	14,468,020
負債及び正味財産合計	636,003,093	34,537,466	0	670,540,559

3 正味財産増減計算書（令和5年4月1日から令和6年3月31日まで）

(1) 正味財産増減計算書

(単位:円)

科 目	当 年 度	前 年 度	増 減
I 一般正味財産増減の部			
1 経常増減の部			
(1) 経常収益			
① 基本財産運用益	20,500	20,500	0
基本財産受取利息	20,500	20,500	0
② 特定資産運用益	126,949	117,367	9,582
特定資産受取利息	126,949	117,367	9,582
③ 食材料費収益	7,103,295,425	6,588,845,859	514,449,566
小学校食材料費収益	4,494,675,492	4,213,231,922	281,443,570
中学校食材料費収益	2,464,405,402	2,245,843,113	218,562,289
特別支援学校食材料費収益	144,214,531	129,770,824	14,443,707
④ 委託料収益	181,620,373	175,341,319	6,279,054
市委託料収益	181,620,373	175,341,319	6,279,054
⑤ 雑収益	1,350,700	622,000	728,700
雑収益	1,350,700	622,000	728,700
経常収益計	7,286,413,947	6,764,947,045	521,466,902
(2) 経常費用			
① 事業費	7,234,873,085	6,718,469,846	516,403,239
小学校食材料購入費	4,495,539,940	4,213,630,002	281,909,938
中学校食材料購入費	2,464,891,654	2,246,067,033	218,824,621
特別支援学校食材料購入費	144,214,531	129,770,824	14,443,707
給料	52,153,061	50,126,176	2,026,885
諸手当	23,258,456	26,185,444	△ 2,926,988
共済費	12,702,034	12,352,968	349,066
福利厚生費	121,200	119,400	1,800
退職給付費用	5,356,484	6,833,347	△ 1,476,863
職員研修費	108,730	174,440	△ 65,710
報償費	352,000	11,000	341,000
旅費交通費	134,727	18,710	116,017
通信運搬費	1,271,475	1,284,597	△ 13,122
減価償却費	418,870	578,703	△ 159,833
建物付属設備減価償却費	195,002	189,024	5,978
器具備品減価償却費	223,868	389,679	△ 165,811
印刷消耗品費	2,634,994	2,083,951	551,043
消耗品費	2,463,205	1,952,432	510,773
印刷費	171,789	131,519	40,270
備品購入費	153,593	0	153,593
支払手数料	0	2,400	△ 2,400
燃料費	486,181	509,972	△ 23,791
光熱水料費	25,261	32,946	△ 7,685
賃借料	2,436,960	2,389,404	47,556
租税公課	9,196,200	9,340,200	△ 144,000
委託費	19,416,734	16,958,329	2,458,405

②	管 理 費	51,271,717	47,130,218	4,141,499
	役 員 報 酬	6,358,000	5,966,120	391,880
	給 料	14,764,200	14,340,060	424,140
	諸 手 当	10,809,621	9,914,559	895,062
	共 濟 費	7,590,474	6,922,604	667,870
	福 利 厚 生 費	43,200	43,200	0
	退 職 給 付 費 用	1,788,484	1,471,724	316,760
	職 員 研 修 費	65,840	37,520	28,320
	報 償 費	1,100,000	1,320,000	△ 220,000
	食 糧 費	4,005	1,008	2,997
	旅 費 交 通 費	68,142	9,360	58,782
	通 信 運 搬 費	248,504	230,114	18,390
	減 価 償 却 費	80,515	83,140	△ 2,625
	建物付属設備減価償却費	58,821	59,036	△ 215
	器具備品減価償却費	21,694	24,104	△ 2,410
	印 刷 消 耗 品 費	1,449,088	505,141	943,947
	消 耗 品 費	1,310,667	401,071	909,596
	印 刷 費	138,421	104,070	34,351
	修 繕 費	118,800	0	118,800
	支 払 手 数 料	27,970	38,030	△ 10,060
	保 險 料	76,690	58,380	18,310
	燃 料 費	46,674	25,000	21,674
	賃 借 料	1,958,964	1,991,982	△ 33,018
	租 税 公 課	4,167,600	3,888,850	278,750
	支 払 負 担 金	20,254	18,009	2,245
	委 託 費	484,692	265,417	219,275
	経 常 費 用 計	7,286,144,802	6,765,600,064	520,544,738
	当 期 経 常 増 減 額	269,145	△ 653,019	922,164
2	経 常 外 増 減 の 部			
(1)	経 常 外 収 益			
	経 常 外 収 益 計	0	0	0
(2)	経 常 外 費 用			
	経 常 外 費 用 計	0	0	0
	当 期 経 常 外 増 減 額	0	0	0
	当 期 一 般 正 味 財 産 増 減 額	269,145	△ 653,019	922,164
	一 般 正 味 財 産 期 首 残 高	4,198,875	4,851,894	△ 653,019
	一 般 正 味 財 産 期 末 残 高	4,468,020	4,198,875	269,145
II	指 定 正 味 財 産 増 減 の 部			
	当 期 指 定 正 味 財 産 増 減 額	0	0	0
	指 定 正 味 財 産 期 首 残 高	10,000,000	10,000,000	0
	指 定 正 味 財 産 期 末 残 高	10,000,000	10,000,000	0
III	正 味 財 産 期 末 残 高	14,468,020	14,198,875	269,145

(2) 正味財産増減計算書内訳表

(単位:円)

科 目	公益目的 事業会計	法人会計	内部取引等 消去	合 計
I 一般正味財産増減の部				
1 経常増減の部				
(1) 経常収益				
① 基本財産運用益	0	20,500	0	20,500
基本財産受取利息	0	20,500	0	20,500
② 特定資産運用益	0	126,949	0	126,949
特定資産受取利息	0	126,949	0	126,949
③ 食材料費収益	7,103,295,425	0	0	7,103,295,425
小学校食材料費収益	4,494,675,492	0	0	4,494,675,492
中学校食材料費収益	2,464,405,402	0	0	2,464,405,402
特別支援学校食材料費収益	144,214,531	0	0	144,214,531
④ 委託料収益	130,571,160	51,049,213	0	181,620,373
市委託料収益	130,571,160	51,049,213	0	181,620,373
⑤ 雑収益	1,350,700	0	0	1,350,700
雑収益	1,350,700	0	0	1,350,700
経常収益計	7,235,217,285	51,196,662	0	7,286,413,947
(2) 経常費用				
① 事業費	7,234,873,085	0	0	7,234,873,085
小学校食材料購入費	4,495,539,940	0	0	4,495,539,940
中学校食材料購入費	2,464,891,654	0	0	2,464,891,654
特別支援学校食材料購入費	144,214,531	0	0	144,214,531
給料	52,153,061	0	0	52,153,061
諸手当	23,258,456	0	0	23,258,456
共済費	12,702,034	0	0	12,702,034
福利厚生費	121,200	0	0	121,200
退職給付費用	5,356,484	0	0	5,356,484
職員研修費	108,730	0	0	108,730
報償費	352,000	0	0	352,000
旅費交通費	134,727	0	0	134,727
通信運搬費	1,271,475	0	0	1,271,475
減価償却費	418,870	0	0	418,870
建物付属設備減価償却費	195,002	0	0	195,002
器具備品減価償却費	223,868	0	0	223,868
印刷消耗品費	2,634,994	0	0	2,634,994
消耗品費	2,463,205	0	0	2,463,205
印刷費	171,789	0	0	171,789
備品購入費	153,593	0	0	153,593
燃料費	486,181	0	0	486,181
光熱水料費	25,261	0	0	25,261
賃借料	2,436,960	0	0	2,436,960
租税公課	9,196,200	0	0	9,196,200
委託費	19,416,734	0	0	19,416,734

② 管 理 費	0	51,271,717	0	51,271,717
役 員 報 酬	0	6,358,000	0	6,358,000
給 料	0	14,764,200	0	14,764,200
諸 手 当	0	10,809,621	0	10,809,621
共 濟 費	0	7,590,474	0	7,590,474
福 利 厚 生 費	0	43,200	0	43,200
退 職 給 付 費 用	0	1,788,484	0	1,788,484
職 員 研 修 費	0	65,840	0	65,840
報 償 費	0	1,100,000	0	1,100,000
食 糧 費	0	4,005	0	4,005
旅 費 交 通 費	0	68,142	0	68,142
通 信 運 搬 費	0	248,504	0	248,504
減 価 償 却 費	0	80,515	0	80,515
建物付属設備減価償却費	0	58,821	0	58,821
器具備品減価償却費	0	21,694	0	21,694
印 刷 消 耗 品 費	0	1,449,088	0	1,449,088
消 耗 品 費	0	1,310,667	0	1,310,667
印 刷 費	0	138,421	0	138,421
修 繕 費	0	118,800	0	118,800
支 払 手 数 料	0	27,970	0	27,970
保 険 料	0	76,690	0	76,690
燃 料 費	0	46,674	0	46,674
賃 借 料	0	1,958,964	0	1,958,964
租 税 公 課	0	4,167,600	0	4,167,600
支 払 負 担 金	0	20,254	0	20,254
委 託 費	0	484,692	0	484,692
経 常 費 用 計	7,234,873,085	51,271,717	0	7,286,144,802
当 期 経 常 増 減 額	344,200	△ 75,055	0	269,145
2 経 常 外 増 減 の 部				
(1) 経 常 外 取 益				
経 常 外 取 益 計	0	0	0	0
(2) 経 常 外 費 用				
経 常 外 費 用 計	0	0	0	0
当 期 経 常 外 増 減 額	0	0	0	0
当 期 一 般 正 味 財 産 増 減 額	344,200	△ 75,055	0	269,145
一 般 正 味 財 産 期 首 残 高	3,180,664	1,018,211	0	4,198,875
一 般 正 味 財 産 期 末 残 高	3,524,864	943,156	0	4,468,020
II 指 定 正 味 財 産 増 減 の 部				
当 期 指 定 正 味 財 産 増 減 額	0	0	0	0
指 定 正 味 財 産 期 首 残 高	0	10,000,000	0	10,000,000
指 定 正 味 財 産 期 末 残 高	0	10,000,000	0	10,000,000
III 正 味 財 産 期 末 残 高	3,524,864	10,943,156	0	14,468,020

4 財務諸表に対する注記

(1) 重要な会計方針

ア 有価証券の評価基準及び評価方法について

満期保有目的の債券

取得価額により評価している。

イ 固定資産の減価償却方法について

建物附属設備については定額法により、器具備品については定率法による。

ウ 引当金の計上基準について

退職給付引当金

職員の退職給付に備えるため、当期末における退職給付債務に基づき、当期末において発生していると認められる額を計上している。

エ 消費税等の会計処理について

消費税等の会計処理は、税込方式によっている。

(2) 基本財産及び特定資産の増減額及びその残高

基本財産及び特定資産の増減額及びその残高は次のとおりである。

(単位：円)

科 目	前期末残高	当期増加額	当期減少額	当期末残高
基本財産				
投資有価証券 (うち福岡市公募公債の額)	10,000,000 (10,000,000)	0	0	10,000,000 (10,000,000)
小 計	10,000,000	0	0	10,000,000
特定資産				
退職給付引当資産 (うち福岡市公募公債の額)	86,186,864 (36,000,000)	7,144,968	0	93,331,832 (36,000,000)
小 計	86,186,864	7,144,968	0	93,331,832
合 計	96,186,864	7,144,968	0	103,331,832

(3) 基本財産及び特定資産の財源等の内訳

基本財産及び特定資産の財源等の内訳は次のとおりである。

(単位：円)

科 目	当期末残高	(うち指定正味財産 からの充当額)	(うち一般正味財産 からの充当額)	(うち負債に 対応する額)
基本財産				
投資有価証券	10,000,000	(10,000,000)	(-)	(-)
小 計	10,000,000	(10,000,000)	(-)	(-)
特定資産				
退職給付引当資産	93,331,832	(-)	(-)	(93,331,832)
小 計	93,331,832	(-)	(-)	(93,331,832)
合 計	103,331,832	(10,000,000)	(-)	(93,331,832)

(4) 固定資産の取得価額、減価償却累計額及び当期末残高

固定資産の取得価額、減価償却累計額及び当期末残高は、次のとおりである。

(単位：円)

科 目	取 得 価 額	減 価 償 却 累 計 額	当 期 末 残 高
その他の固定資産			
建物附属設備	4,087,050	683,127	3,403,923
器具備品	3,842,016	2,808,632	1,033,384
合 計	7,929,066	3,491,759	4,437,307

(5) 満期保有目的の債券の内訳並びに帳簿価額、時価及び評価損益

満期保有目的の債券の内訳並びに帳簿価額、時価及び評価損益は、次のとおりである。

(単位：円)

科 目	帳 簿 価 額	時 価	評 価 損 益
福岡市			
平成28年度第11回公募公債(10年)	10,000,000	9,976,000	△ 24,000
平成28年度第11回公募公債(10年)	36,000,000	35,913,600	△ 86,400
合 計	46,000,000	45,889,600	△ 110,400

5 附属明細書

(1) 基本財産の明細

財務諸表に対する注記に記載している。

(2) 引当金の明細

(単位：円)

科 目	期首残高	当期増加額	当期減少額		期末残高
			目的使用	その他	
退職給付引当金	86,186,864	7,144,968	0	-	93,331,832

6 財産目録（令和6年3月31日現在）

（単位：円）

貸借対照表科目		場所・物量等	使用目的等	金額
（流動資産）				
	現金預金	普通預金		
		西日本シティ銀行天神支店	運転資金	31,025,380
		西日本シティ銀行天神支店	公益目的事業の学校給食食材料購入資金	531,694,637
	未収金	嘱託職員	令和5年度通勤手当返納金	20,690
	貯蔵品	切手・交通系ICカード外	次期繰越在庫額	30,713
流動資産合計				562,771,420
（固定資産）				
基本財産	投資有価証券	福岡市債福岡中央銀行渡辺通支店	基本財産であり、運用益を法人会計の財源としている。	10,000,000
特定資産	退職給付引当資産		職員の退職金積立であり、運用益を法人会計の財源としている。	93,331,832
		普通預金西日本シティ銀行天神支店		7,145,832
		定期預金福岡信用金庫本店		50,186,000
		福岡市債福岡中央銀行渡辺通支店		36,000,000
その他の固定資産	建物附属設備	パーテーション及びOAフロア	公益目的事業79%及び法人会計21%の業務に使用している。	2,243,312
	建物附属設備	電気配線等	公益目的事業68%及び法人会計32%の業務に使用している。	769,081
	建物附属設備	電気配線（冷蔵庫移設分）	公益目的事業の業務に使用している。	391,530
	器具備品	物資検査用備品等	公益目的事業の業務に使用している。	838,143
	器具備品	応接セット・金庫	法人会計の業務に使用している。	195,241
固定資産合計				107,769,139
資産合計				670,540,559
（流動負債）				
	食材料費未払金	(公財)福岡県学校給食会外	食材料費未払い分	449,176,683
	未払金	西福岡税務署外	第4期消費税額及び3月分委託費等未払い分	30,194,500
	預り金	福岡市外	食材料費精算返還金及び市民税等預り分	83,369,524
流動負債合計				562,740,707
（固定負債）				
	退職給付引当金	職員に対するもの	職員の退職金の支払いに備えたもの	93,331,832
固定負債合計				93,331,832
負債合計				656,072,539
正味財産				14,468,020

7 収支計算書（令和5年4月1日から令和6年3月31日まで）

(1) 収支計算書

（単位：円）

科 目	予 算 額	決 算 額	差 異	備 考
I 一般正味財産増減の部				
1 経常増減の部				
(1) 経常収益				
① 基本財産運用益	20,000	20,500	△ 500	
② 特定資産運用益	110,000	126,949	△ 16,949	
③ 食材料費収益	7,476,339,000	7,103,295,425	373,043,575	
④ 委託料収益	198,736,000	181,620,373	17,115,627	
⑤ 雑収益	1,000	1,350,700	△ 1,349,700	
経常収益計	7,675,206,000	7,286,413,947	388,792,053	
(2) 経常費用				
① 事業費	7,618,263,000	7,234,873,085	383,389,915	
② 管理費	56,679,000	51,271,717	5,407,283	
経常費用計	7,674,942,000	7,286,144,802	388,797,198	
当期経常増減額	264,000	269,145	△ 5,145	
2 経常外増減の部				
(1) 経常外収益				
経常外収益計	0	0	0	
(2) 経常外費用				
経常外費用計	0	0	0	
当期経常外増減額	0	0	0	
当期一般正味財産増減額	264,000	269,145	△ 5,145	
一般正味財産期首残高	4,199,000	4,198,875	125	
一般正味財産期末残高	4,463,000	4,468,020	△ 5,020	
II 指定正味財産増減の部				
当期指定正味財産増減額	0	0	0	
指定正味財産期首残高	10,000,000	10,000,000	0	
指定正味財産期末残高	10,000,000	10,000,000	0	
III 正味財産期末残高	14,463,000	14,468,020	△ 5,020	

(2) 収支計算書内訳表

(単位:円)

科 目	予 算 額			決 算 額			差 異 (C) - (F)
	公益目的 事業会計	法 人 会 計	合 計	公益目的 事業会計	法 人 会 計	合 計	
	(A)	(B)	(A) + (B) = (C)	(D)	(E)	(D) + (E) = (F)	
I 一般正味財産増減の部							
1 経常増減の部							
(1) 経常収益							
① 基本財産運用益	0	20,000	20,000	0	20,500	20,500	△ 500
基本財産受取利息	0	20,000	20,000	0	20,500	20,500	△ 500
② 特定資産運用益	0	110,000	110,000	0	126,949	126,949	△ 16,949
特定資産受取利息	0	110,000	110,000	0	126,949	126,949	△ 16,949
③ 食材料費収益	7,476,339,000	0	7,476,339,000	7,103,295,425	0	7,103,295,425	373,043,575
小学校食材料費収益	4,691,856,000	0	4,691,856,000	4,494,675,492	0	4,494,675,492	197,180,508
中学校食材料費収益	2,632,454,000	0	2,632,454,000	2,464,405,402	0	2,464,405,402	168,048,598
特別支援学校食材料費収益	152,029,000	0	152,029,000	144,214,531	0	144,214,531	7,814,469
④ 委託料収益	142,269,000	56,467,000	198,736,000	130,571,160	51,049,213	181,620,373	17,115,627
市委託料収益	142,269,000	56,467,000	198,736,000	130,571,160	51,049,213	181,620,373	17,115,627
⑤ 雑収益	0	1,000	1,000	1,350,700	0	1,350,700	△ 1,349,700
雑収益	0	1,000	1,000	1,350,700	0	1,350,700	△ 1,349,700
経常収益計	7,618,608,000	56,598,000	7,675,206,000	7,235,217,285	51,196,662	7,286,413,947	388,792,053
(2) 経常費用							
① 事業費	7,618,263,000	0	7,618,263,000	7,234,873,085	0	7,234,873,085	383,389,915
小学校食材料購入費	4,691,856,000	0	4,691,856,000	4,495,539,940	0	4,495,539,940	196,316,060
中学校食材料購入費	2,632,454,000	0	2,632,454,000	2,464,891,654	0	2,464,891,654	167,562,346
特別支援学校食材料購入費	152,029,000	0	152,029,000	144,214,531	0	144,214,531	7,814,469
給料	53,874,000	0	53,874,000	52,153,061	0	52,153,061	1,720,939
諸手当	25,902,000	0	25,902,000	23,258,456	0	23,258,456	2,643,544
共済費	13,513,000	0	13,513,000	12,702,034	0	12,702,034	810,966
福利厚生費	144,000	0	144,000	121,200	0	121,200	22,800
退職給付費用	5,357,000	0	5,357,000	5,356,484	0	5,356,484	516
職員研修費	650,000	0	650,000	108,730	0	108,730	541,270
報償費	484,000	0	484,000	352,000	0	352,000	132,000
旅費交通費	481,000	0	481,000	134,727	0	134,727	346,273
通信運搬費	1,554,000	0	1,554,000	1,271,475	0	1,271,475	282,525
減価償却費	419,000	0	419,000	418,870	0	418,870	130
印刷消耗品費	4,258,000	0	4,258,000	2,634,994	0	2,634,994	1,623,006
備品購入費	170,000	0	170,000	153,593	0	153,593	16,407
修繕費	41,000	0	41,000	0	0	0	41,000
支払手数料	10,000	0	10,000	0	0	0	10,000
燃料費	740,000	0	740,000	486,181	0	486,181	253,819
光熱水料費	42,000	0	42,000	25,261	0	25,261	16,739
賃借料	2,493,000	0	2,493,000	2,436,960	0	2,436,960	56,040
租税公課	9,990,000	0	9,990,000	9,196,200	0	9,196,200	793,800
委託費	21,802,000	0	21,802,000	19,416,734	0	19,416,734	2,385,266

② 管 理 費	0	56,679,000	56,679,000	0	51,271,717	51,271,717	5,407,283
役員報酬	0	6,527,000	6,527,000	0	6,358,000	6,358,000	169,000
給 料	0	15,009,000	15,009,000	0	14,764,200	14,764,200	244,800
諸 手 当	0	12,730,000	12,730,000	0	10,809,621	10,809,621	1,920,379
共 濟 費	0	8,248,000	8,248,000	0	7,590,474	7,590,474	657,526
福 利 厚 生 費	0	54,000	54,000	0	43,200	43,200	10,800
退 職 給 付 費 用	0	1,789,000	1,789,000	0	1,788,484	1,788,484	516
職 員 研 修 費	0	179,000	179,000	0	65,840	65,840	113,160
報 償 費	0	1,320,000	1,320,000	0	1,100,000	1,100,000	220,000
食 糧 費	0	6,000	6,000	0	4,005	4,005	1,995
旅 費 交 通 費	0	74,000	74,000	0	68,142	68,142	5,858
通 信 運 搬 費	0	426,000	426,000	0	248,504	248,504	177,496
減 価 償 却 費	0	81,000	81,000	0	80,515	80,515	485
印 刷 消 耗 品 費	0	1,985,000	1,985,000	0	1,449,088	1,449,088	535,912
備 品 購 入 費	0	73,000	73,000	0	0	0	73,000
修 繕 費	0	126,000	126,000	0	118,800	118,800	7,200
支 払 手 数 料	0	82,000	82,000	0	27,970	27,970	54,030
保 險 料	0	77,000	77,000	0	76,690	76,690	310
燃 料 費	0	53,000	53,000	0	46,674	46,674	6,326
光 熱 水 料 費	0	10,000	10,000	0	0	0	10,000
賃 借 料	0	2,204,000	2,204,000	0	1,958,964	1,958,964	245,036
交 際 費	0	10,000	10,000	0	0	0	10,000
租 税 公 課	0	4,666,000	4,666,000	0	4,167,600	4,167,600	498,400
支 払 負 担 金	0	25,000	25,000	0	20,254	20,254	4,746
委 託 費	0	924,000	924,000	0	484,692	484,692	439,308
雑 費	0	1,000	1,000	0	0	0	1,000
経 常 費 用 計	7,618,263,000	56,679,000	7,674,942,000	7,234,873,085	51,271,717	7,286,144,802	388,797,198
当 期 経 常 増 減 額	345,000	△ 81,000	264,000	344,200	△ 75,055	269,145	△ 5,145
2 経 常 外 増 減 の 部							
(1) 経 常 外 収 益							
経 常 外 収 益 計	0	0	0	0	0	0	0
(2) 経 常 外 費 用							
経 常 外 費 用 計	0	0	0	0	0	0	0
当 期 経 常 外 増 減 額	0	0	0	0	0	0	0
当 期 一 般 正 味 財 産 増 減 額	345,000	△ 81,000	264,000	344,200	△ 75,055	269,145	△ 5,145
一 般 正 味 財 産 期 首 残 高	3,181,000	1,018,000	4,199,000	3,180,664	1,018,211	4,198,875	125
一 般 正 味 財 産 期 末 残 高	3,526,000	937,000	4,463,000	3,524,864	943,156	4,468,020	△ 5,020
II 指 定 正 味 財 産 増 減 の 部							
当 期 指 定 正 味 財 産 増 減 額	0	0	0	0	0	0	0
指 定 正 味 財 産 期 首 残 高	0	10,000,000	10,000,000	0	10,000,000	10,000,000	0
指 定 正 味 財 産 期 末 残 高	0	10,000,000	10,000,000	0	10,000,000	10,000,000	0
III 正 味 財 産 期 末 残 高	3,526,000	10,937,000	14,463,000	3,524,864	10,943,156	14,468,020	△ 5,020

8 収支計算書に対する注記

(1) 資金の範囲について

資金の範囲には、現金預金、未収金、前払金、食材料費未払金、未払金及び預り金を含めている。

なお、前期末及び当期末残高は、下記(2)に記載するとおりである。

(2) 次期繰越収支差額の内容は次のとおりである。

(単位：円)

科 目	前期末残高	当 期 末 残 高		
		公益目的 事業会計	法 人 会 計	合 計
現 金 預 金	594,297,011	554,784,996	7,935,021	562,720,017
未 収 金	56,280	20,690	0	20,690
前 払 金	17,300	0	0	0
合 計	594,370,591	554,805,686	7,935,021	562,740,707
食材料費未払金	500,632,574	449,176,683	0	449,176,683
未 払 金	38,411,653	23,111,049	7,083,451	30,194,500
預 り 金	55,326,364	82,517,954	851,570	83,369,524
合 計	594,370,591	554,805,686	7,935,021	562,740,707
次期繰越収支差額	0	0	0	0

9 契約金額が3億円以上の工事又は製造の請負の契約

該当なし

10 契約金額が4,000万円以上の不動産等の買入れ等の契約

該当なし

第3 監事の意見

令和5年度の事業報告及びその附属明細書は、法令及び定款に従い、当社の状況を正しく示しているものと認めます。

理事の職務の執行に関する不正の行為又は法令若しくは定款に違反する重大な事実は認められません。

計算書類及びその附属明細書並びに財産目録等は、当社の財産及び損益の状況を全ての重要な点において適正に表示しているものと認めます。

第4 役員及び評議員名簿 (令和6年6月17日現在)

役職名	氏名	備考
理事長	樽見 哲	(常勤)
副理事長	野原 健	福岡市教育委員会教育支援部給食運営課長
理事	阿部 徹義	元福岡市教育委員会教育支援部学校給食センター箱崎支所長
理事	井上文博	元福岡市教育委員会学務部長
理事	光安 巖	福岡市PTA協議会副会長
理事	久門 隆	元福岡市立小学校長会会長
理事	三好 恵美子	元福岡市教育委員会教育支援部健康教育課健康教育係長
監事	伊原 良	公認会計士
監事	中野 哲宏	福岡市教育委員会総務部総務課長
評議員	梅木 陽子	公立大学法人福岡女子大学国際文理学部食・健康学科准教授
評議員	浦塚 一郎	福岡市教育委員会教育支援部長
評議員	小田原 耕一郎	元福岡市教育委員会理事
評議員	呉羽 由美	福岡市PTA協議会副会長
評議員	椿本 聡	福岡市保健医療局生活衛生部長
評議員	日隈 富貴雄	元福岡市立特別支援学校長会会長
評議員	渡部 保介	元福岡県中学校長会会長