

第65回

福岡市民の祭り

# 博多どんたく

## 中央区

港まつり

どんたく復活80年  
今年も祝いで  
めでためで  
日本一!!!



福岡市民の祭り博多どんたく港まつり  
中央区どんたく隊

### 中央区どんたく隊

## はじめに

『博多どんたく』は、我が国の古い民俗行事で840年余の伝統行事であります。平安時代、京都御所の正月、宮中参賀の行事が地方に伝わり、この博多では治承3(1179)年正月15日、松囃子を取行う…と筑前国続風土記(貝原益軒著)に記されており、松囃子はその源流であると言われています。以来、祝いあう行事を洒落っ気の多い博多町人が発展させたものです。

古い文献によれば今から400年以上前、筑前の領主となった小早川秀秋の居城(東区名島城)へ博多の町人が松囃子を仕立て年賀のお祝いに行ったと記されており、その後、黒田藩の城下町となった「福岡」と博多町人の町「博多」との二つの町が270年間、博多松囃子を通じて交流しています。

明治5年、新政府により下りてこられた県知事によって博多松囃子・博多祇園山笠ともに中止させられ、その後、明治12年に再開され「博多どんたく」と呼ばれるようになりました。戦時中、一時中断しましたが昭和22年焼土の中から「どんたく」で町おこしをしようとの呼びかけがあり復活、年に一度の無礼講の行事として年々盛んになっているところです。

現在では、市民総参加の『福岡市民の祭り「博多どんたく港まつり」』となり、今年で65回目を数え、観客数も2日間で200万人を超える全国でも有数の祭りになりました。



## 目次

はじめに .....	1ページ
ごあいさつ .....	2ページ
中央区演舞台 in 福岡大名ガーデンシティ プログラム .....	3・4ページ
ゲスト出演団体のご紹介 .....	5・6ページ
鯉のぼりが会場を彩ります .....	7ページ
どんたくを見ながらグルメを楽しもう! .....	9・10ページ
市二役等及び博多松囃子の表敬訪問について .....	11ページ
中央区どんたく隊紹介 .....	13ページ
中央区演舞台会場 福岡大名ガーデンシティのご紹介 .....	15ページ
パレード・その他の演舞台について .....	17ページ



東芝エレベータ株式会社ビジネスパートナー

株式会社 九州昇降機

代表取締役社長 森 健一

〒810-0075 福岡市中央区港3丁目11番15号  
Phone:092-771-4884 Fax:092-771-4879  
E-Mail:kyusyo@kyusyo.jp

<https://kyusho.jp>



# ごあいさつ



中央区市民の祭り運営委員会  
会長 高橋 績



中央区市民の祭り運営委員会相談役  
中央区長 仲原 善信

皆様、ようこそ「中央区演舞台 in 福岡大名ガーデンシティ」にお越しいただきました。心より歓迎申し上げます。

平成2年に発足しました中央区市民の祭り運営委員会は、行政と地域、企業などの共働により、中央区どんたくをはじめ市民文化祭など、中央区民総参加による事業を通し、中央区がさらに「賑わいと活気にあふれるまち」となるよう取り組んでおり、早いもので今年で36年目を迎えました。

中央区どんたく演舞台は、令和5年に福岡大名ガーデンシティに場所を移し、「中央区演舞台 in 福岡大名ガーデンシティ」と名前を新たに開催しました。今年も、福岡大名ガーデンシティ・パーク(芝生広場)で演舞台を開催します。

天神ビッグバンのもと、まちも様変わりするなか、未来に向けて大きく変わっていく中央区の魅力を「中央区演舞台 in 福岡大名ガーデンシティ」のステージから、元気に発信したいと思います。キッチンカーも出店し、賑わいあふれる中央区演舞台をぜひお楽しみください。

最後になりましたが、中央区どんたくの実施にあたり、区内・市内はもとより各方面からいただいた多大なるご支援・ご協力に対し、厚くお礼申し上げます。



くろいさ  
愛飲歴、15年。  
「味が好き」博多華丸

本格焼酎  
大口酒造株式会社  
鹿児島県伊佐市大口原田643番地  
TEL:0995-22-1213  
www.isanishiki.com  
飲酒は20歳を過ぎてから。



# 中央区演舞台 in 福岡大名ガーデンシティプログラム

※このプログラムは4月1日現在のものであり、出演団体等の都合により、変更となる恐れがありますので、ご了承ください。

## 5月3日(日・祝) 10:00~17:00

時間	出演者名	内容
10:00	オープニングセレモニー	くす玉開き、踊り披露等
15	K.D.Sダンススクール	キッズダンス
30	サンミュージック福岡	歌
45	福岡南キッズチアリーディングクラブ	チアリーディング
11:00	栄美広 419番	日本舞踊
15	EXPG STUDIO FUKUOKA	LET'S ENJOY! EXPG Entertainment!!
30	【ゲスト】博多民踊協会どんたく隊	博多の伝統舞踊
45	HOAフラスタジオ	フラダンス
12:05	IMY NA KAMEpi'pi	バンド演奏と歌
20	adachieeeeees	コピーダンス
35	ハッピーフラ	フラダンス
50	中央区どんたく隊出発式	
13:05	ちんどん 中野座	楽器演奏と歌
20	ベストサポート B-studio	キッズダンス
35	Chit Chat	アイドル
55	gift life dance studio	キッズダンス

時間	出演者名	内容
14:10	チアダンスチーム Shining stras	チアダンス
25	春吉中学校晴好太鼓	太鼓演奏
40	Jun	歌
55	千早舞踊会	日本舞踊
15:10	さわらスプリング・マスクワイア	ゴスペル
25	スタディオパラディソ	キッズダンス
45	Star♡Rabbits	アイドル
16:00	Ka Pā Hula O La'akea	フラダンス
15	2st	K-POPダンス
30	新天町どんたく隊	どんたくばやし・鞍馬
45	CAMPARI	ゴスペル、コーラス



ヴィーナズ2

ジェットフォイルで快適・爽快に

身近なリゾートアイランド

## 壱岐・対馬へ

古代と国境が交わる島

 九州郵船



フェリーでゆったり、のんびり

フェリーきずな





●ご移動は、「速い!便利!快適!」な福岡市地下鉄をご利用ください!

(中央区演舞台 in 福岡大名ガーデンシティは地下鉄天神駅「2番出口」を出て徒歩2分、地下鉄赤坂駅「5番出口」を出て徒歩3分)

5月4日(月・祝)10:00~16:00

時間	出演者名	内容
10:00	<b>市二役表敬訪問 歓迎セレモニー</b>	福岡市副市長ら表敬 訪問団の歓迎
15	<b>【ゲスト】平尾太鼓</b>	太鼓演奏
35	Eyes Only	HIPHOP,チアダンス
50	Neontetra	歌
11:05	福岡跳人隊	青森ねぶた祭りの跳人踊り
20	着物ドレス和奏	着物ショー
35	MIGAKU XD STUDIO	キッズダンス
50	BlueStyle永媛	歌
12:05	Hālau Hula O Pili Lani	フラダンス
20	OLD RAILL	ストリートダンスなど
40	天行健中国武術館 福岡分館	中国武術と太極拳
55	サニーサイドゴスペルクラブ福岡	ゴスペル

時間	出演者名	内容
13:10	Canty's~キャンティーズ~	歌とダンス
25	ドットカラーダンススタジオ	キッズダンス
40	がちまやあ三線サークル	沖縄三線
55	FIRST STEP DANCE STUDIO	キッズダンス,J-POP,K-POP
14:10	Team The Park	アイドル
30	fairydance	テーマパークダンスなど
45	如月瑠那	歌
15:00	<b>【ゲスト】琉球國祭り太鼓</b>	太鼓演奏
15	柳川むつごろう連	阿波踊り
30	KSHEL DANCE	キッズダンス
45	<b>グランドフィナーレ</b>	輪踊り



来場者アンケートに  
ご協力ください♪



ビルの総合管理

株式会社

**シンコー**

<http://www.kab-shinko.co.jp>

快適な環境を維持するため、「総合管理」を提案します。

福岡市中央区天神4丁目7番17号

TEL 092-771-9515

# ゲスト出演団体ご紹介

昭和57年  
11月に設立

## 琉球國祭り太鼓 令和8年5月4日(月・祝)15:00~15:15



### 《賞などの受賞歴》

- 1992年: サントリー地域文化賞受賞
- 1994年: 琉球新報社社会活動賞受賞
- 1995年: 沖縄県文化協会会長賞受賞
- 2000年: 国際交流基金地域交流振興賞受賞
- 2008年: 沖縄振興功績者賞受賞



琉球國祭り太鼓は、1982年に沖縄市の泡瀬を中心とした若者たちによって結成されて以来、沖縄が大切にしてきた「迎恩」の心を打ち響かせてきました。現在、沖縄県内に9支部（宮古・八重山含む）、県外に41支部、そして海外には8カ国28支部があり、総勢約2,500名あまりの世界規模での広がりを見せています。

活動も沖縄県内のイベントにとどまらず、日本全国、海外でも活動を広げ、東京国立劇場、ニューヨークカーネギーホールといった大舞台をはじめ、ヨーロッパ、オーストラリア、シンガポール、インドネシア、中国、台湾、南米など、国際的にも活躍しています。2009年には「地球スペシャルエイサーエージェント」と題し、沖縄と日本各地の支部及び海外支部を結んで「同時刻同時演舞」を実現。毎年、同イベントを自主開催し、地球を舞台にした活動を続けています。沖縄の文化を世界へと、会員一同、新たな感動の創出に取り組んでいます。沖縄が大切にしてきた「迎恩」の心で、福岡の地に太鼓の音と共に打ち響かせていきたいと思っています。

平成8年  
4月に設立

## 平尾太鼓 令和8年5月4日(月・祝)10:15~10:30



### 《賞などの受賞歴》

- 2000年: 邦楽邦舞子どもの祭典奨励賞受賞
- 2003年: 福岡市青少年健全育成奨励賞受賞
- 2005年: 日本太鼓ジュニアコンクール福岡県大会特別賞受賞
- 2006年: 九州ティーンズ和太鼓コンテスト 小学生部門 最優秀賞受賞  
日本太鼓ジュニアコンクール福岡県大会 会長賞受賞
- 2007年: 日本太鼓ジュニアコンクール九州大会出場
- 2010,2011年: 日本太鼓ジュニアコンクール福岡県大会出場
- 2018年: 太鼓祭り南日本大会小学生の部優勝、  
太鼓祭りinソニックシティ 全国大会出場
- 2021,2022年: 太鼓祭り 西南日本大会in伊丹出場
- 2025年: 日本太鼓ジュニアコンクール福岡県大会 福岡県太鼓連合会長賞受賞

「明るく・元気に・子どもらしく」をモットーに、活動を行っています。  
日頃の演奏活動としては、地域の夏まつりや文化祭、保育園夏まつり、商店会のイベント、RUN伴、その他のイベント、社会福祉施設での演奏と、学年問わず仲良く演奏活動を頑張っています。





# 焼鳥屋 有馬

〒812-0039 福岡市博多区冷泉町7-24  
電話 092-281-1919



# ゲスト出演団体ご紹介

昭和46年  
4月に設立

## 博多民踊協会

令和8年5月3日(日・祝)11:30~11:45



### 《活動歴・賞などの受賞歴》

- 1970年:大阪万博に参加  
博多祇園山笠宣伝隊に毎年参加
- 1981年:福岡市中央区音頭振付  
中央区フェスティバル盆踊り指導  
読売新聞社と協賛で平和台盆踊り
- 1988年:福岡市早良区音頭振付  
福岡市西区音頭振付
- 1989年:博多町人文化勲章受章
- 2000年:文部大臣功労賞受賞



博多の伝統芸能を伝承し、地域行事を通じて文化の継承と地域の活性化を図ることを目的として、社会の一員として踊りの普及に取り組んでいます。

博多どんたくや博多祇園山笠の宣伝隊をはじめ、さまざまなイベントや地域行事に参加し、各校区の公民館などで日々練習を行っています。



このまちで、どこまでも続く物語を。

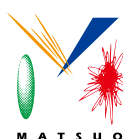

おかげさまで140年

## 松尾建設株式会社

代表取締役社長 松尾 哲吾 福岡支店長 味志 聡

本店 〒840-8666 佐賀市多布施一丁目4番27号 TEL(0952)24-1181  
福岡支店 〒810-8506 福岡市中央区薬院三丁目4番9号 TEL(092)521-6761



# 鯉のぼりが会場を彩ります

令和5年から中央区演舞台 in 福岡大名ガーデンシティの会场上空を彩ってきた「アンブレラスカイ」は、今年から色とりどりの「鯉のぼり」に生まれ変わります。

鯉のぼりが福岡大名ガーデンシティの上空で泳ぎ、会場に訪れる皆さまの頭上を華やかに演出します。

また、取り組みにご賛同いただいた協賛者の皆様より、中央区どんたくの運営経費として広告掲載料をいただき、鯉のぼりを設置する柱に協賛者名やロゴ等を記載した懸垂幕を取り付けます。

ぜひ空を見上げて、風に乗って泳ぐ鯉たちをご覧ください。



※画像はイメージです。



さらに一歩先の価値とサービスで福岡の皆様と街づくりに貢献します

**藤栄電気工事株式会社**



照明から動力、あらゆる電気工事の 〒810-0001 福岡市中央区天神5丁目5-5-1  
設計・施工・管理を行っています。 <https://toei-denki.com>



**千鳥屋**

CHIDORIYA 1630

☎ 0120-192-193  
[www.chidoriya.co.jp](http://www.chidoriya.co.jp)



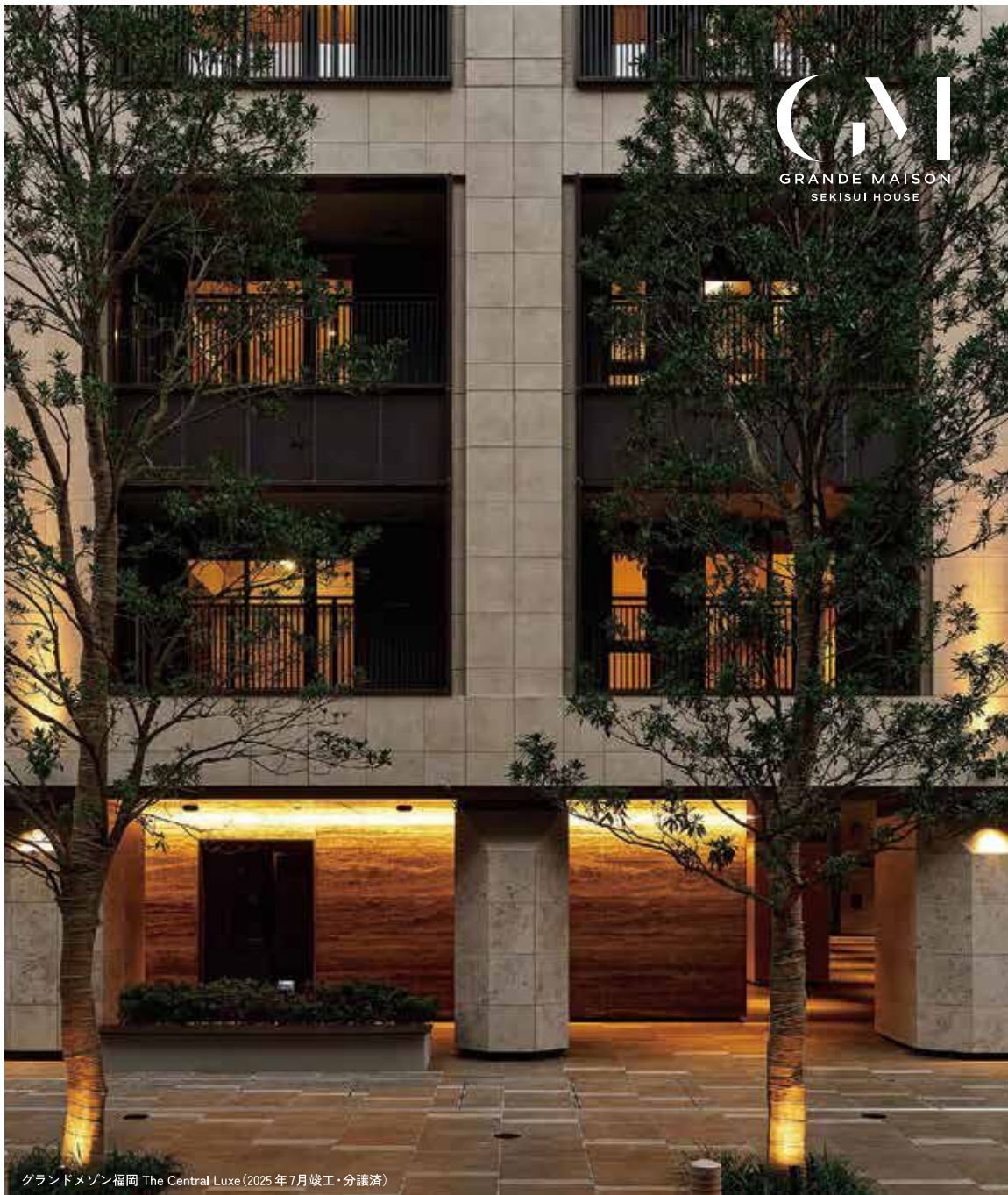

グランドメゾン福岡 The Central Luxe (2025年7月竣工・分譲済)

## GM BASE FUKUOKA

営業時間 10:00~18:00 (定休日 水・木曜日)

所在地 福岡市中央区警固2丁目1-20  
(敷地内駐車場ございます)

フリーコール 0120-143-377

[www.s-gm.com](http://www.s-gm.com)

**GM BASE**  
FUKUOKA

国土交通大臣(16)第540号(一社)不動産協会会員  
(公社)首都圏不動産公正取引協議会加盟



**積水ハウス株式会社**

福岡マンション事業部 TEL092-716-0808 〒810-0001 福岡市中央区天神1丁目15-6(綾杉ビル8階)

# どんたくを見ながらグルメを楽しもう!

5月3日、4日は各日5台ずつ入れ替わりでキッチンカーが出店!  
また、会場内のテントには、福岡で大人気の焼き鳥「かわ屋」が特別出店!  
どんたくのステージを見ながら、様々なメニューのグルメをお楽しみください!  
なお、メニュー等は変更になる場合があります。

**営業時間** 5月3日(日・祝) 10:00~17:00  
5月4日(月・祝) 10:00~16:00



## 5月3日 出店者一覧

### 焼鳥 かわ屋



- とり皮
- 豚バラ
- とりもも
- ウインナー
- ミンチ
- 生ビール

### 1 MaNa KEBAB



- バリウまケバブサンド
- チュロス
- もちもちロングポテト
- メガ盛りポテト
- トルコののびーるアイス
- ケバブプレート
- チーズケバブ

### 2 Cheer-up



- ホットドッグ
- サルサドッグ
- チーズドッグ
- たまごドッグ
- サルサチーズドッグ
- たまごチーズドッグ
- フルーツソーダ
- ドリンク各種
- かき氷

### 3 kei's kitchen



- keisカップ  
(唐揚げ)
- ポテトセット  
(唐揚げとフライドポテト)

### 4 まるとよ



- クレープ



### 5 合同会社吉野屋



- 富士宮やきそば
- けずりいちご



九州が育んだ食材と技術で上質なひと時をお客様へ

創業明治34年



# 福新楼



お問い合わせ・ご予約は/フクシンロウはオンラインワン  
FREEDIAL 0120-2946-01

福岡市中央区今泉1-17-8  
店休日:毎週火曜日および年末年始



祝 博多どんたく  
福岡市東区の祭り  
港まつり

大名自治協議会

大名公民館





# 会場MAP



## 5月4日 出店者一覧

### 焼鳥 かわ屋



- ・とり皮
- ・豚バラ
- ・とりもも
- ・ウインナー
- ・ミンチ
- ・生ビール

### 1 HZ kitchen



- ・華味鳥炭火焼き
- ・カレー
- ・国産和牛の炭火焼
- ・唐揚げ

### 2 鯖猫食堂



- ・チーズステーキサンド
- ・デビルズサンド
- ・ポーボーイサンド
- ・チリコンチーズポテト
- ・クリームソーダ
- ・ソフトドリンク

### 3 おし鳥



- ・ローストビーフ丼
- ・ポテナゲセット
- ・ナゲット
- ・ポテト
- ・フランクフルト
- ・焼きマッシュマロ
- ・ビール
- ・かき氷

### 4 森のからあげ くまちゃん



- ・唐揚げ
- ・特製生レモネード
- ・唐揚げとポテトのセット
- ・フライドポテト

### 5 林檎の木



- ・りんご飴プレーン
- ・りんご飴抹茶
- ・りんご飴ミルクココア
- ・りんご飴ホワイトチョコ



デリカミニ 好評発売中  
**DELICA mini**

九州三菱自動車販売株式会社

〒810-0022 福岡県福岡市中央区薬院 3-2-23  
TEL:092-521-1415(代)



KMGホールディングスの  
ホームページはこちら！

**KMG**  
HOLDINGS

**安全安心まちづくり**

老舗店舗と若者に人気の  
ショップが立ち並び  
歩いて楽しい街

**大名紺屋町商店会**

# 市二役等及び博多松囃子の表敬訪問について

市二役等表敬訪問 令和8年5月4日(月・祝) 10:00頃～



福岡大名  
ガーデンシティ内  
中央区演舞台  
にて

福岡市民の祭り振興会会長である福岡商工会議所会頭をはじめ、福岡市民の祭り振興会名誉会長である福岡市長、福岡市民の祭り振興会副会長である福岡市副市長、福岡親善大使などからなる表敬訪問団が、東廻り班・西廻り班に分かれて、各区を訪問されます。

中央区では、中央区演舞台 in 福岡大名ガーデンシティにおいて、中央区市民の祭り運営委員会会長、中央区どんたく実行委員会委員長、中央区長をはじめとする区職員、地域団体等がお迎えます。

また、地域団体、博多民踊協会、区職員等による「中央区音頭」の披露のほか、平尾太鼓の皆さんの歓迎太鼓や出陣太鼓の演奏が、セレモニーを大いに盛り上げます。

博多松囃子表敬訪問 令和8年5月4日(月・祝) 11:05頃～



中央区役所  
玄関前広場  
にて

博多どんたくは、800年以上の歴史を持ち、国の重要無形民俗文化財である「博多松囃子」が起源となっています。博多松囃子は4つの流れから形成されており、馬に乗った三福神と稚児に博多松囃子振興会の一団が付き添い、市中を祝って廻ります。

三福神は、張り貫きの長い頭と福神の面・唐うちわを身に付けた「福神」、右手に釣竿・左手に大ダイを抱いた男恵比須と天冠を身に付けた女恵比須の夫婦である「恵比須」、黄絹の頭巾と大黒の面・打ち出の小づちを身に付けた「大黒」からなります。

稚児は、天冠をかぶり、舞衣に緋色の袴を身に付けた少女たちが地謡、鼓に合わせ優雅に舞います。

中央区役所には、「福神」「恵比須」「大黒」の三福神にお越しいただき、中央区長をはじめ区職員がお迎えます。



## 紙与パーキング

紙与パーキング 大名 TEL 092 (722) 6066

紙与パーキング 店屋町 TEL 092 (291) 8990

紙与パーキング 駅三 TEL 092 (433) 6588

記念品・販促品・ノベルティなど  
予算に合った“匠”の逸品をご紹介・ご提案します。



株式会社 匠  
〒812-0013 福岡市博多区博多駅東 3-5-8 6F  
お見積り・お問い合わせはこちら

TEL : 092-435-3420



# 超えよう。

大切な人と笑顔で、長く幸せな毎日を送っていただきたい。

明治安田生命は、日本で一番最初に生まれた生命保険会社として、約150年ものあいだ、人の命に、人生に、寄り添ってきました。

「確かな安心を、いつまでも」

目まぐるしく変化する世の中でも相互会社らしくお客さまを想い、その使命を追い求め続けたからこそ、見えてきたものがあります。

もっと、健やかにになっていただくために  
いざという時はもちろん、“その後”も、  
さらには“そのずっと前”から、サポートする。

もっと、誰もが暮らしやすい地域にするために  
まちを駆けまわり、人と人を、人と地域を、つないでいく。

もっと、大きなチカラにするために  
Jリーグ、JLPGAなど、同じ志を持った仲間たちと  
手をつなぎ、パスをつなぎながら地域独自の課題をも解決していく。

もっと、もっと。

笑顔あふれるやさしい世界を、つくりたい。  
希望に満ちた社会を、未来のこどもたちへつないでいきたい。

日本で一番長く、相互扶助の絆を育んできた私たちなら  
あなたと一緒に、そんな未来をつくることができると信じて。

**だから明治安田生命は、  
生命保険会社の役割を超えていく。**

ひとに健康を、まちに元気を。

明治安田生命から、**明治安田** へ。



# 中央区どんたく隊紹介 参加番号:255



中央区市民の祭り運営  
委員会委員 兼  
中央区どんたく実行委員会  
委員長

中央区どんたく隊隊長  
**柴田 修**

私たち「中央区どんたく隊」は、中央区市民の祭り運営委員会、区内の各校区・地区男女共同参画協議会等委員、さわやかスタッフ、中央区スポーツ推進委員協議会、ジュニアリーダー中央区、一般参加者、そして中央区長をはじめとした区役所職員の皆さんで編成しています。地元の伝統工芸品「博多織」の陣羽織や、色鮮やかなピンク・ブルーの着物などオリジナル衣装を身に付けて、演舞台やパレードで踊りを披露します。綺麗な衣装だけでなく、博多民踊協会の先生方にご指導いただいて習得した華麗な踊りにも、ご注目ください。「中央区どんたく隊」に温かいご声援をお願いします。

## Schedule スケジュール

5月3日(日・祝)

**中央区どんたく隊出発式【12:50】**

中央区演舞台 in 福岡大名ガーデンシティ  
「中央区音頭」の踊りを披露

**どんたく広場パレード【15:06】**

さあ、いよいよ本番!華麗な踊りをご覧ください!

5月4日(月・祝)

**一丁目本舞台(渡辺通一丁目・サンセルコ広場)【14:30】**



福岡県の小学生ファミリーはみんな読んでいる!

小学生の夢とチャレンジを応援する!

福岡小学生新聞 **We can!**

<教室配布> 毎号 12,300 部発行

年3回(春・夏・秋)のフリーペーパー

Since 1993

株式会社フラウ 主婦生活総合研究所

〒810-0073 福岡市中央区舞鶴 1-3-14

小椋ビル3F

TEL 092-751-8830 <https://frau-net.com>



これからも変わらずこのまちと

**新天竺**

福岡・天神



危機を前に、人は弱い。  
でも、  
危機を前に、人は強い。

災害や感染症の脅威が訪れた時、  
人は不安になる。恐怖に怯える。  
けれど、人は助まし合い、前に進むことができる。  
私たちは知っています。  
大切な人を守ろうとする姿を。  
災害に立ち向かおうとする人たちの強さを。  
そんな思いに応えて、ともに乗り越えていくために。  
災害の現場で、赤十字の医師・看護師・ボランティアが活動をつづけます。  
—— 救いを託されている、あなたとともに。



赤十字の活動は皆様からのご寄付や  
ボランティア活動などによって支えられています

寄付はこちらから



県支部 HP



日本赤十字社  
Japanese Red Cross Society



日本赤十字社は  
2027年に150周年。

日本赤十字社 福岡県支部

福岡市地区本部 092-710-5319

福岡市中央区地区 092-718-1061

# 中央区演舞台会場 福岡大名ガーデンシティのご紹介



中央区演舞台の会場となる福岡大名ガーデンシティは、140年の歴史とともに幕を閉じた旧大名小学校跡地に令和5年6月に全面開業しました。施設内には、ホテル「ザ・リッツ・カールトン福岡」や飲食店等が集まる「福岡大名ガーデンシティ・ビオスクエア」、オフィスビルやクリニック等が集約されたビルと、樹木や芝が調和した緑豊かな広場があります。

広場には、市民が触れられるアートやユニバーサルデザインのベンチなどもあり、憩いや安らぎが感じられる空間となっています。

今年のゴールデンウィークは、この福岡大名ガーデンシティで美味しいグルメを楽しんだり、緑豊かな広場でくつろいだりしながら、博多どんたく港まつり「中央区演舞台 in 福岡大名ガーデンシティ」のにぎやかな雰囲気を味わってみませんか？

## 福岡大名 ガーデンシティ・テラス

クリニックや公民館、創業支援施設・保育施設など、地域住民のみなさまの暮らしをサポートする施設が入居。上層フロアにはグローバル企業向けのレジデンスも。

## 福岡大名 ガーデンシティ・タワー

注目のショップや有名レストランなど多彩な商業エリア「福岡大名ガーデンシティ・ビオスクエア」や高機能ハイグレードオフィス、世界最高級5つ星ホテル「THE RITZ-CARLTON」が入居する福岡大名ガーデンシティのメイン棟。

## 福岡大名 ガーデンシティ・パーク

旧大名小学校の校庭が四季折々の緑豊かな空間へと生まれ変わりました。都心の憩いの場として自由に過ごしていただくことはもちろん、開催される多種多様なイベントもお楽しみいただけます。

## 福岡大名 ガーデンシティ・ステージ

福岡大名ガーデンシティ・パークに併設されたイベントホール。開放的な空間で多種多様なイベントが開催されます。

5月4日 博多松雛子（三福神 傘鉾）参詣 稚児舞奉納

福岡縣護国神社 福岡市中央区六本松 1-1-1

**TOYO**  
ARCHITECTURAL DESIGN OFFICE INC.  
東洋企画設計事務所



祝！博多どんたく

終戦後の昭和21年に、

「博多復興祭」として

どんたくが復活しました。

元祖もつ鍋  
楽天地

おめでとうございます！



ウィズグループ



介護付有料老人ホーム  
生活倶楽部ウィズ長丘  
TEL : 092-562-9555



グループホーム  
ウィズライフ西新  
TEL : 092-841-8406



住宅型有料老人ホーム  
生活倶楽部ウィズ長丘Ⅱ  
TEL : 092-554-8865



介護付有料老人ホーム  
生活倶楽部ウィズ南片江  
TEL : 092-866-0065



グループホーム  
ウィズライフ奈良屋  
TEL : 092-283-5330



住宅型有料老人ホーム  
生活倶楽部ウィズ長丘Ⅲ  
TEL : 092-541-8800



介護付有料老人ホーム  
生活倶楽部ウィズ長尾  
TEL : 092-534-7700

# パレード・その他の演舞台について

## どんたく広場(パレード)



どんたく広場(パレード)は、呉服町交差点～福岡市役所までの明治通り沿いをマーチングバンドや様々な団体のどんたく隊が練り歩きます。ぜひご覧ください♪

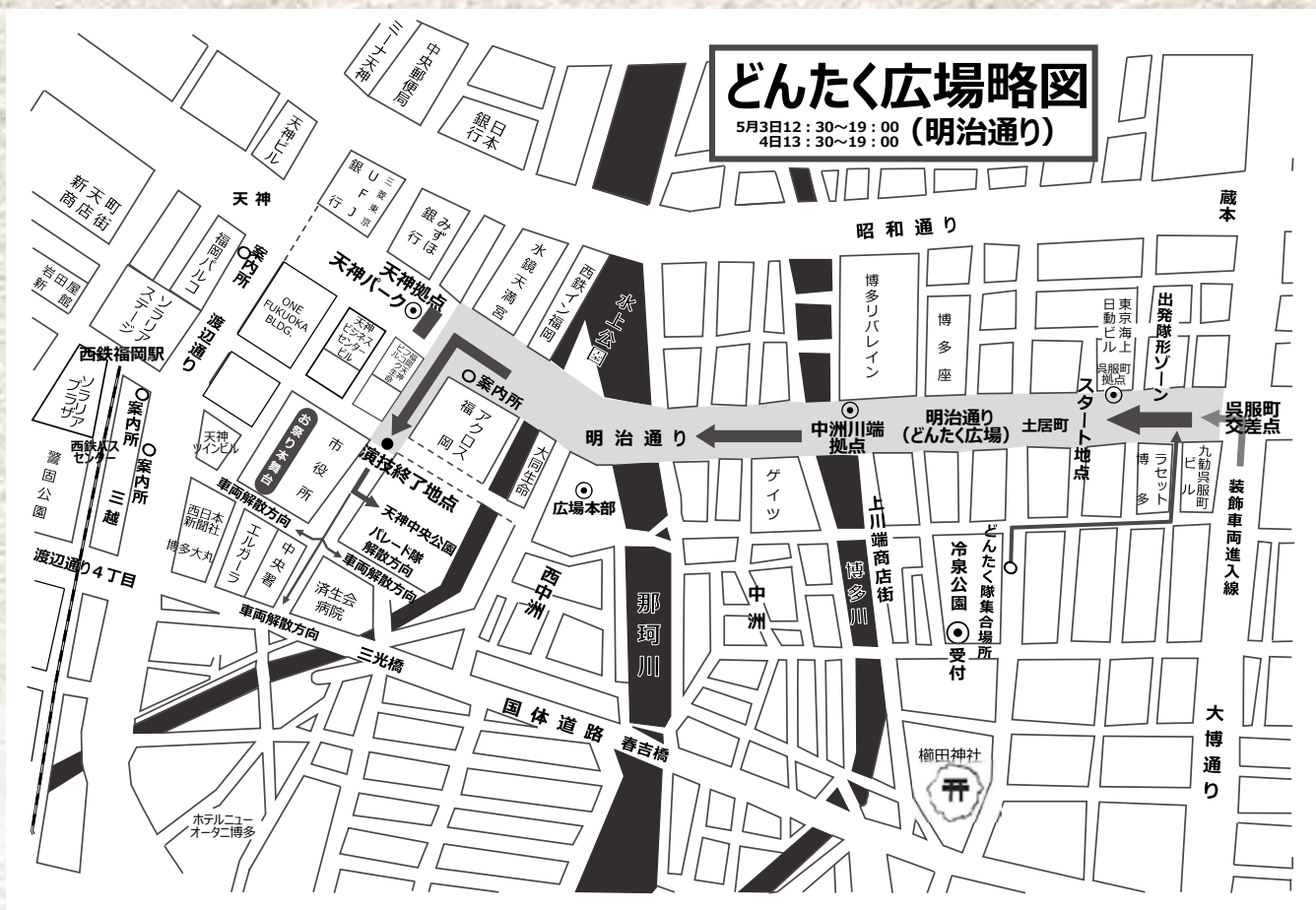

## その他の演舞台



市内各所には、「中央区演舞台 in 福岡大名ガーデンシティ」を含め、30か所の演舞台が開設されます。演舞台によって出演者も様々なお近くの演舞台もはしごしてみてもいいでしょうか？

博多どんたく港まつり  
公式ホームページ  
「モバイルどんたく」を  
チェック！



人を、想う力。街を、想う力。



三菱地所

福岡まつり月華祭



警固神社

福岡市中央区天神 2-2-20  
092-771-8551





暮らしのお困りごとは中央区の  
行政書士にご相談下さい。



毎週、木曜日、  
スタートアップカフェにて、  
無料創業相談も実施中です！

起業するなら、  
スタートアップカフェで



**行政書士**に相談しよう！

〒810-0041  
福岡県福岡市中央区大名2丁目10-31  
ネオハイツ天神706号

TEL : 092-406-5977

ユキマサくんは日本行政書士会連合会  
公式キャラクターです

福岡県行政書士会  
福岡中央支部

ホームページ



# 株式会社環境開発

下水道管路施設維持管理(調査・管渠改築補修工法・部分補修工法・防食工法)  
下水道管更生工事、土木、建築、管工事、防食工事、解体工事、清掃、浚渫  
高速道路、一般道路維持管理、都市公園維持管理



ふくおか  
「働き方改革」  
推進企業



#PowerNap

弊社HP



本社：〒812-0041 福岡市博多区吉塚6丁目6番36号 TEL (092) 611-5231/FAX (092) 611-5238  
E-mail: somu@kankyo-k.co.jp

支店：北九州・佐賀 営業所：東京・名古屋・大阪・広島・朝倉・熊本・沖縄

<http://www.kankyo-k.co.jp>



一緒に楽しまんね!

2026 博多どんたく 港まつり

祝うたあ~!

祝うたあ~!

ぺた。ま。

PASTA & PIZZA

**らるきい**

〒810-0062 福岡市中央区荒戸3丁目1-1  
☎092-724-8185

ホームページ  
といえば  
ジャク

福岡市中央区  
街のIT屋さん

☎092-600-0855

家族の絆、残します

きものレンタル  
**まゆの会**

きもの体験×フォトジェニック  
**まゆの館**

主催：(公財)福岡観光コンベンションビューロー

モンドセレクション  
24年連続受賞蔵

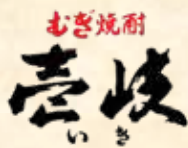

玄海酒造株式会社

長崎県壱岐市郷ノ浦町志原西触 550-1  
TEL. 0920-47-0160 FAX. 0920-47-0211  
<https://www.mugishochu-iki.com/>



麦焼酎発祥の地 壱岐

©飲酒は20歳になってから ©妊娠中・授乳期の飲酒には気をつけましょう ©飲酒運転は法律で禁止されています



人と人がつながり響きあう “まち”



博多駅から七隈線で13分  
地下鉄六本松駅 直結

六本松 4 2 1  
MJR六本松

青陵の街・六本松 4 2 1 会



工場直売のお店



博多鴨工房

福岡市博多区那珂 3-15-11



宴会承ります | 個室 | 各種コース

居酒屋一伍屋大名店

〒810-0041  
福岡市中央区大名1-2-29  
TEL.092-771-1583



予約

営/日・木・祝日 18:00 - 翌 1:00 金・土・祝前 18:00 - 翌 3:00

阿蘇溶岩焼きと名物塩きょうざが美味しいお店。  
お酒に合うお料理を多数ご用意してお待ちしています。

THE PROFESSIONAL  
ELECTRICAL ENGINEERS

WADEN  
GIKOU

電気設備の設計施工

和電技工株式会社



transcosmos  
people & technology

広告・企画制作

有限 芸広舎  
会社

〒810-0001 福岡市中央区天神  
3丁目9-10 天神松井ビル 802

TEL (092) 741-1317

FAX (092) 741-7412



地域に根ざし、地域に育てて頂き、地域に貢献できる工務店



株式会社内藤工務店

福岡市中央区港2丁目5番8号  
TEL 092(751)1631



技術の力で、  
次のフロンティアを目指して。



**KRAFTIA**

Since 2006

ミニデイサービス  
よかよか!



介護保険事務所番号 4071001590

福岡市中央区六本松 1-6-7

TEL(092)713-9797



■とり勝 鳥飼本店

092-516-6394  
福岡市中央区鳥飼 3-4-20

■とり勝 六本松店

092-406-6771  
福岡市中央区六本松 4-2-1

六本松 421 (1階)

ライン友達登録でお得なクーポン  
プレゼント中です(\*\*\*)

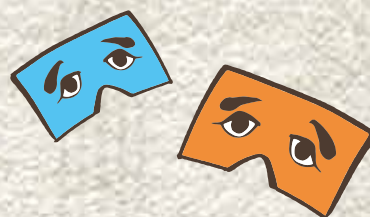



ミカサは、人と街のミカタです。

**MIKASA** 株式会社ミカサ

第65回 福岡市民の祭り

**祝 博多どんたく**  
港まつり



福岡南天神振興会

会長 楠下 博

TEL/FAX:092-741-7171



一丁目本舞台 (サンセルコ広場) 5月3日・4日

午前10時から午後9時まで演芸披露を行っています。  
皆様のご来場をお待ちしております。





「博多どんたく港まつり」の開催おめでとうございます。  
 当校では、初代校長 西島伊三雄先生の意思を受け継ぎ、  
 デザイン・クリエイティブ系の“超実践教育”を行っています。

《設置学科》

- |             |               |
|-------------|---------------|
| ■3年制        | ■2年制          |
| グラフィックデザイン科 | コミックイラスト科     |
| イラストレーション科  | マンガ科          |
| 暮らしデザイン科    | 映像・写真科        |
| ゲームクリエイター科  | 雑貨&アクセサリデザイン科 |

 専門学校 日本デザイナー学院九州校  
 〒812-0011 福岡県福岡市博多区博多駅前 4-18-6  
 ☎ 092-411-6420  
 ✉ ndg@ndg-nbs.ac.jp  
<https://www.ndg-nbs.ac.jp/>



©るん太(2012年卒業生)

かんぽの 一時払終身保険



進化するめくもり。  **かんぽ生命**  
 INSURANCE

株式会社かんぽ生命保険 福岡支店  
 福岡市中央区天神4-3-1 TEL:092-713-2496



福岡市早良南地域交流センター



**Shun  
 Architect  
 Office**

[事務所名] 株式会社 俊設計  
 [ H P ] <http://www.shunsekkei.com/>  
 [所在地] 福岡市博多区博多駅前 2-17-8  
 安田第4ビル



不動産の総合コンサルタント

株式会社 **第一鑑定リサーチ**

Daiichi  
Kantei  
Research



お問い合わせ・ご相談は

**092-724-6566**

営業時間 9:00~18:00 (土・日・祝日除く)

福岡市中央区大名2丁目4-30 西鉄赤坂ビル9階

「令和9年2月からプラスチックの分別収集が開始されます」

美しい未来へ 住みやすい街づくり



公益財団法人 **ふくおか環境財団**

FUKUOKA ENVIRONMENT FOUNDATION



エコアクション21  
認定番号 061557

福岡市中央区那の津二丁目10番15号

電話 092-731-2701 FAX 092-731-2705

**N** 創業 **80** 年以上の **信頼** と **実績**

チラシ、パンフレット、ポスター、挨拶状等  
印刷全般 お気軽にお問い合わせください



株式会社 **西日本高速印刷**

【本社】福岡市中央区高砂1丁目6-19 NKビル TEL 092-531-1766

【清川第2工場】福岡市中央区清川2丁目7-8 URL <https://www.nnki.co.jp>

ヒューマン印刷に徹する

**株式会社 福岡新生社印刷**

- 商業印刷 / チラシ・ダイレクトメール・ポスター・カタログ・パンフレット  
頁物・シール・包装紙・連続伝票・各種伝票・名刺・ハガキ他
- 屋内外広告 / ビジュアルプリント・タペストリー他
- オンデマンドプリント / 頁物・名刺・葉書他

印刷のことなら、  
何でも御相談ください!

〒815-0032 福岡県福岡市南区塩原2-7-7

TEL 092-561-7221 / FAX 092-561-7337

E-mail [fukuoka@shinsei-p.co.jp](mailto:fukuoka@shinsei-p.co.jp)





中央区市民の祭り運営委員会では、中央区どんたく事業の実施に際し必要となる経費を確保するため、六つの広告媒体を準備しています。

これらの広告媒体を、店舗・企業等の皆様方の広報手段として有効活用いただくことで、中央区どんたく事業を更に充実させるとともに、中央区のみならず福岡の観光と繁栄のためにもなお一層の寄与を図りたいと考えておりますので、ご紹介させていただきます。(協賛メニューや価格は毎年変更になる可能性があります)。

## ○中央区どんたく・パンフレット

- 1 広告方法 本紙(中央区どんたく・パンフレット、30ページ程度)へ広告を掲載します。  
※パンフレット名称・ページ数は、変更する場合があります。
- 2 協賛金額 6,000円(1枠:縦40mm×横60mm)※複数枠申込の場合、枠数に応じて減額させていただきます。  
【参考】半ページ9枠、1ページ18枠
- 3 パンフレットについて
  - (1) 発行時期 4月下旬
  - (2) 発行方法・設置場所  
中央区内公民館、中央体育館、中央市民プール、中央市民センター、情報プラザ、中央区役所に事前設置予定です。5月3・4日は、「中央区演舞台 in 福岡大名ガーデンシティ」会場で来場者に配布するとともに、地下鉄天神駅(東口)特設案内所、博多駅特設案内所、どんたく広場特設案内所にも設置予定です。
  - (3) 発行部数 3,500部

## ○中央区どんたく・鯉のぼりバナー広告

- 1 広告方法 鯉のぼりを設置する柱に協賛者名やロゴ等を記載した懸垂幕を取り付けます。
- 2 協賛金額 6,000円(1枠)



## ○中央区どんたく・ステージパネル

- 1 広告方法 中央区演舞台(ステージ)の背景パネルに協賛者ロゴマーク等を貼りだす形で、広告を掲載します。  
背景パネルは全2種類!両端に位置する長方形のサイドパネルと中央に位置する正方形のバックパネルです。
- 2 協賛金額 80,000円(サイドパネル1枠)、40,000円(バックパネル1枠)

## ○中央区どんたく・しゃもじ

- 1 広告方法 中央区演舞台 in 福岡大名ガーデンシティ会場で来場者に配布します。しゃもじに協賛者のロゴ入り円形シールをしゃもじ両面に貼りつけます。
- 2 協賛金額 35,000円(100本/左記の本数より購入可能)

## ○中央区どんたく・大型ビジョン

- 1 広告方法 中央区演舞台in福岡大名ガーデンシティ会場の大型ビジョンに協賛者名等を記載した画像または動画を流します。
- 2 協賛金額 10,000円(画像10分)、100,000円(動画30分)

## ○中央区どんたく・協賛ブース

- 1 広告方法 中央区演舞台in福岡大名ガーデンシティ会場後方のテントをイベントスペースや物品販売当のブースとしてご利用いただけます。
- 2 協賛金額 100,000円(テント1張)

## ○共通事項

- 1 大型ビジョンへの協賛者名一覧の掲載 いずれかの広告掲載にご協力いただいた協賛者名(文字のみ)を、会場の大型ビジョンに掲出いたします。
- 2 申し込み期間 例年12月~1月末  
※中央区役所企画振興課(TEL:092-718-1055)へお問い合わせください。



# 中央区市民の祭り運営委員会について



中央区市民の祭り運営委員会は、明るく住みよい心豊かな地域の連帯意識の高揚を図るため、中央区市民総参加による地域振興行事の事業計画を策定し、かつ円滑に運営実施することを目的に、中央区役所と共働して「中央区どんたく振興事業」と「中央区市民文化祭事業(美術作品展・音楽と演芸のつどい)」を実施しています。

また、各事業を円滑に遂行するため、事業毎に実行委員会を設置しています。

## 中央区市民の祭り運営委員会

機関・団体名	春吉校区自治協議会	警固校区自治協議会	大名自治協議会	赤坂校区自治協議会	舞鶴自治協議会	簗子自治連合会	当仁校区自治協議会	福浜校区自治協議会	南当仁校区自治協議会	高宮校区自治協議会	平尾校区自治連合会	草ヶ江校区自治協議会	小笹校区自治協議会	笹丘校区自治連合会	中央区老人クラブ連合会	中央区体育振興連絡会	中央区スポーツ推進委員協議会	中央区青少年育成連絡会	中央区男女共同参画連絡会	中央区公民館館長会	中央区小学校長会	中央区中学校校長会	中央区子ども会育成連合会	博多民踊協会	福岡市中央区商店街連合会	中央区役所総務部長	福岡市中央区長
--------	-----------	-----------	---------	-----------	---------	---------	-----------	-----------	------------	-----------	-----------	------------	-----------	-----------	-------------	------------	----------------	-------------	--------------	-----------	----------	-----------	--------------	--------	--------------	-----------	---------

## ~中央区市民の祭り運営委員会主催 中央区市民文化祭事業の様子~



### 美術作品展

毎年8月頃から作品を募集し、11月に福岡市美術館で展示しています。



### 音楽と演芸のつどい

毎年11月に中央市民センターで、区内の団体によるステージ発表を行っています。



中央区では、便利な情報やイベントのお知らせを区のホームページや公式SNSで発信しています！ぜひフォローお待ちしております！



ホームページ



Instagram



X



**博多どんたく港まつりについてのお問い合わせは**

【福岡市民の祭り振興会 事務局:福岡商工会議所地域振興部】  
TEL(092)441-1118 FAX(092)441-1149

**本冊子についてのお問い合わせは**

【中央区市民の祭り運営委員会 事務局:中央区役所企画振興課】  
TEL(092)718-1055 FAX(092)714-2141

※印刷誤りがございましたら誠に恐縮ですが、中央区役所企画振興課までご連絡くださいますようお願いいたします。

【デザイン・構成】 株式会社福岡新生社印刷  
福岡県福岡市南区塩原2丁目7-7  
TEL.(092)561-7221 FAX.(092)561-7337

【印刷】 株式会社西日本高速印刷  
福岡市中央区高砂1丁目6-19  
TEL.(092)531-1766 FAX.(092)524-0220